

広報なか

8.25

No.204

NAKA

2021



Contents

Let's play sports!! ②	—————	2
なかよしさんぽ②	—————	4
おしらせコーナー	—————	8

Let's play sports!! ②

～サッカー編～

小学生の皆さん、スポーツしていますか？広報なかでは、那珂市スポーツ少年団を種目ごとに紹介しています。

第2弾の種目は「サッカー」です。

「やってみたいな」と思ったら気軽にお問い合わせください。

木崎サッカー



近隣から選手が集い、毎週末に木崎小学校をお借りして練習や対外試合などの活動を行っています。長い歴史の中で、令和3年度にはJリーガー（J3・テゲバジャーロ宮崎 綿引康／下部集合写真中央）を輩出するなど多くの出身者がいたところで活躍しており、在団生も憧れの選手に追いつけ追い越せと楽しみながら日々鍛錬をしています。詳しくはホームページをご参照ください。



対 象 5歳児～小学6年生

活 動 日 日曜日（通常トレーニング）
木曜日（室内トレーニング、希望者のみ）

活動場所 木崎小グラウンド・体育館ほか

申込 小池 ☎ 090-3528-8314



瓜連サッカー



サッカーにたわむれる。そのことだけで楽しい。子どもはみんな、大人がボールをコロコロと蹴り出してあげれば小さな足で蹴り返す。そこからサッカーとの出会いが始まる。次第にボールでたわむれる時間が増え、試合することを覚え、チームに入り夢中になりはじめる。自分もお気に入りの選手になりきってドリブルする。シュートを放つ。そしてサッカーのとりこになる。



対 象 5歳児～小学6年生

活 動 日 土・日曜日

活動場所 瓜連グラウンド、ふれあいの杜公園

申込 瀧本 ☎ 090-4016-4235





スポーツ少年団は、技術の向上のみならず、さまざまな経験を通して子どもたちの体と心を育てます。スポーツ少年団に入団して、たくさんの友達をつくりませんか？
詳しい活動内容を知りたいかたや入団をご希望のかたは、各少年団のお問い合わせ先にご連絡ください。

※入団できる対象に制限がある場合がありますので、各少年団に必ずお問い合わせください。

活動の様子



瓜連 サッカー



木崎 サッカー



那珂FC

那珂FC



1979年の創立以来、これまで数多くの子どもたちが活動し、今では親子2代で那珂FCのサッカーを楽しんでいる家庭もあります。

活動拠点となる天然芝のグラウンドで毎週末練習を行い、各種大会や茨城県公式戦でも入賞するなど活発な活動に取り組んでいます。

那珂市内外から多くの団員が参加しています。体験も随時受付中ですので参加してみてください。



対 象 小学1～6年生

活 動 日 日曜日

活動場所 那珂西部工業団地内グラウンドなど

☎ 松井 ☎ 080-5651-7154



なかよしさんぽ ②

芳野地区コースを巡る



ご協力いただいた「ひまわりスポーツクラブ」の皆さん



問 シティプロモーション推進室 ☎ 298 - 1111

今回ご紹介するのは、芳野地区のウォーキングコースです。平坦でトイレや休憩場所が比較的多いこのコースは、初心者のかたに特におすすめです。

ふれあいセンターよしのを出発して、八〇七年創建といわれる鷲神社、四季折々に美しい文洞溜池周辺の風景を楽しみながら進んでいきます。途中の農産物直売所やカフェ、イタリアンレストランなどに立ち寄って、一息ついてみては。日本一の高さを誇る一乗院毘沙門天は写真スポットです。皆さんも健康づくりにいかがですか？

芳野地区散策マップ

▼距離 … 約 6 km ▼時間 … 約 2 時間



司書さんのおすすめ

本

市立図書館で読める
おもしろい本をご紹介します！

問 市立図書館 ☎ 352-1177

化け者心中

せみたに
蝉谷めぐ実／著 KADOKAWA／出版

舞台は、文政の江戸。3年前まで当代一の女形として活躍していた元女形の魚之助と彼の失った足がわりとなる心優しき鳥屋を営む青年・藤九郎が、6人の役者の中から鬼を探し出す物語です。

江戸時代後期の化政期といえば、町人文化の最盛期。読み始めから江戸言葉や独特の文体に引き込まれ、生き生きとした世界観に魅了されます。役者たちの嫉妬や向上心を通して、どんな中身であれば鬼か、どんな中身であれば人間かを暴いていきます。ぜひ最後まで鬼を探してみてください。

どんな中身であれば鬼か、人間か



行った気になる世界遺産

鈴木亮平／著 ワニブックス／出版



旅行記書きました。行ってないけど、
行った気になる
鈴木亮平 著
はじめての書きと読みおろし妄想エッセイ集！ WANIBOOKS

世界遺産検定1級を持ち、語学も堪能な俳優の鈴木亮平さん。そんな鈴木さんがまだ訪れたことのない世界遺産を妄想だけで書き上げた前代未聞の旅行記です。

著者自身の力強くて心に染みる絵、五感に訴えかける文章を読み進めていくと、まさに行ったような気分になり、コロナ禍で海外旅行もままならない閉塞感をふっと和らげてくれます。

鈴木さんの多才さに驚くとともに、ぜひとも行ってみたい世界遺産が世界中にはたくさんあることを教えてくれる一冊です。

妄想だけで書き上げた前代未聞の旅行記

知って安心 成年後見制度

成年後見制度って？

成年後見制度とは、認知症などによって物事を判断する力が十分でないかたが、自分らしく安心して生活を送れるよう、ご本人の権利や財産を守る制度です。

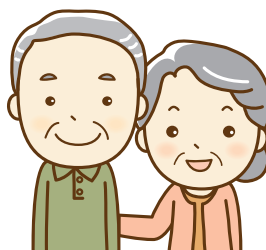

こんな心配事、ありませんか？

認知症の父が、必要のないリフォームの契約を繰り返して困っています。

▶契約の取り消しなどを行うことができ、本人の財産を守ることができます。

契約書の理解ができなくなって、介護サービスなどの契約を1人で行うことが心配です。

▶介護サービスなどの契約を代理で行うなど、本人に必要なサービスを受けられるよう支援します。

身寄りがないので、認知症になった場合にその後の生活が不安です。

▶判断能力があるうちに、後見を行う人を選んだり、支援の内容を決めておくことができます。

地域包括支援センターでは、専門職が成年後見制度利用の相談に応じていますので、気軽にご相談ください。相談は無料です。

神崎・菅谷地区のかた

地域包括支援センター青燈会
菅谷 605 - 2
☎ 295 - 5288

五台・戸多・芳野地区のかた

地域包括支援センターゆたか園
後台 2045 - 4
☎ 295 - 1287

額田・木崎・瓜連地区のかた

地域包括支援センターナザレ園
中里 361 - 2
☎ 296 - 3405

☎ 介護長寿課高齢者支援G
☎ 298 - 1111

わがまちの環境を考える

☎ 環境課環境G ☎ 298 - 1111

防災は気候変動 対策と共に！

執筆：環境省 環境カウンセラー
勝井明憲

環境省と内閣府は、昨年6月、近年頻発している気候変動（地球温暖化）による豪雨、激甚な洪水氾濫や土砂災害を引き起こす気象災害に対応するため、防災・減災対策を気候変動対策と連携して取り組む戦略をまとめた「気候変動×防災」に関する共同メッセージ*を公表しました。

近年、気象だけでなく、感染症や熱中症、地震などさまざまな災害が私たちの「安全安心」を脅かしています。こうした災害は繰り返されており、災害発生を想定したさまざま

な事前の対策が求められています。

気候変動の影響は近年現実となり、想定を超える災害が各地で生じています。気候変動と防災は、横断的な課題です。気候変動の影響を可能な限り小さくすることが重要な防災・減災対策の一つです。私たちは、この認識のうえで、自助や共助の意識を持って、平時からハザードマップを確認し、自宅や職場の災害リスクを点検し、災害発生時に取るべき避難などの行動を確認しておく必要があります。

また、災害リスクは、土地利用の特性や自然の性質により異なることから、コミュニティごとの地区防災計画や避難行動要支援者の個別計画を作成することが有効な取り組みです。そのためには、コミュニティ内で、子どもから高齢者までが気候変動と防災や減災に関する古来の知恵について学び、地区防災計画などの

作成に生かすとともに、その取り組みを普及させ、多世代にわたり気候変動と防災への意識を身に付ける環境をつくっていくことも大切です。

一方、公助にあたる行政は、気候変動と防災の担当が連携し、防災行動計画「タイムライン」の作成など地域の防災計画を統括するとともに、上記防災計画作成のため、各福祉専門職などとも連携し、コミュニティを運営する地区まちづくり委員会や自主防災組織などの地元住民組織を支援することが重要です。

今、市内のあらゆる主体が一体となった防災と気候変動に関する取り組みが必要となっています。

*「気候変動×防災」に関する共同メッセージの内容は、環境省ホームページをご覧ください。





光回線サービスの 勧誘トラブルに ご注意ください

相談事例

「料金が今までよりも安くなります」と、光回線の電話勧誘があり、現在契約している大手電話会社の新たなサービスと思い、光回線サービスの転用(乗り換え)を行った。

契約後に送付された書面を確認したところ、現在契約している大手電話会社とは別会社との契約であることが分かったため、元の契約に戻したい。



アドバイス

- 「コラボ光」と呼ばれる光回線サービスは、光コラボ事業者(NTT東日本から光回線を借り受けた事業者)との新たな契約であり、NTT東日本との契約ではありません。
- 勧誘を受けたときには、事業者名やサービス名、毎月の通信料、オプション契約料、工事費、手数料、メールアドレス変更の可否、現在使用しているプロバイダ解約料の有無などをよく確認しましょう。
- 「安くなる」と勧誘されても、オプションとセット契約の場合、料金が高くなる場合があります。すぐには契約せず、契約内容を確認し、理解できない、必要ないと思ったら、きっぱり断りましょう。
- 光回線の契約は、電気通信事業法の「初期契約解除制度」の対象です。解約したいと思ったら、契約書面を受領した日から8日以内に光コラボ事業者へ申し出ましょう。



おかしいと思ったら……

市消費生活センターまたは
消費者ホットライン 局番なしの☎188にご相談ください。

9月は「高齢者向け悪質商法・ニセ電話詐欺被害防止
共同キャンペーン」期間です

ルールを守って 楽しい花火

市消防本部予防課 ☎ 295-2111

市消防本部では、毎年7月から8月にかけて、幼年消防クラブ員を対象とした防火花火指導会を行っています。今年は市内5か所の幼稚園・保育園(所)の行事に併せて行い、子どもたちは花火の正しい遊びなどを学びました。



花火をするときのお約束

花火を人や家に向けたり、燃えやすいもののある場所で遊んだりしてはいけません。衣服に火がつかないように注意しましょう。



水を用意しましょう。

風の強いときに花火をしてはいけません。



花火の筒先に顔や手を絶対出してはいけません。点火するときや途中で火が消えたときは、特に注意しましょう。



子どもだけで花火をしてはいけません。大人と一緒に遊びましょう。



花火を分解して遊ぶことは危険なので絶対してはいけません。

おしらせ コーナー



新型コロナウイルス感染症

イベント等に参加 する際の注意事項



- ◆ 広報紙に掲載されている事業・イベントについては、感染症対策のため、中止または延期となる場合があります。最新の情報、各記事の問合せ先またはホームページでご確認ください。
- ◆ イベントなどへ参加される際は、マスクの着用、検温および体調確認にご協力をお願いします。
- ◆ 新しい生活様式を意識し、咳エチケットをお願いします。

休日当番医

0120-
271719

相談



障がい者の 暮らしの相談

相談日

- 視覚障がいのあるかた
10月5日(火)
- 身体障がいのあるかた
10月12日(火)

- 知的障がいのあるかた
10月18日(月)

- 時間
①午前9時～10時
②午前10時30分～11時30分

- ※相談は1人1時間(原則)

- 場所
◆総合保健福祉センター
ひだまり相談室1

- 対象者
◆障がいのあるかた、
またはその家族

- 相談内容
◆障がいのあるかた
などの日常生活・家族関係・
人間関係の悩み、生活の工夫
などについて

- 相談員
◆身体障がい者相談
員、知的障がい者相談員、市
社会福祉協議会職員

- 費用
◆無料

- 申込方法
◆電話、FAX

- 申込期限
◆相談日の7日前

- 甲州市社会福祉協議会

- FAX 296-1002

多重債務者のための 無料法律相談会

日時・場所

- 10月27日(水)午後4時～7時
30分 県水戸合同庁舎(水戸
市柵町1-3-1)
- 10月28日(木)午後1時～4時
30分 日立シビックセンター
(日立市幸町1-21-1)

- 対象者
◆多重債務者(借金の
返済にお困りのかた)

- 相談員
◆弁護士、消費生活相
談員(秘密厳守)

- 定員
◆各会場5人(先着順)

- 費用
◆無料

- 申込方法
◆電話

- 申込期間
◆10月1日(金)～18日
(月)

- 甲斐県生活文化課

- 電話
◆301-2829

- 全国一斉 子どもの
ための養育費相談会

- 日時
◆9月25日(土)午前10時～
午後4時

- 内容
◆養育費に関
する電話相談

- 相談電話番号
◆0120-567-301

- ※相談無料。秘密厳守。予約
不要。

- 茨城青年司法書士協議会

個別的労使紛争の あっせんに係る 無料労働相談会

日時

- 10月6日(水)午後2時～5時
- 10月22日(金)午後2時～5時
- 10月28日(木)午後5時～7時

- ※当日は電話相談も行います。

- 場所
◆県労働委員会事務局
(水戸市笠原町978-6)

- 相談内容
◆解雇、パワハラなど
労働関係のトラブルについて

- 相談員
◆県労働委員会委員

- 申込期限
◆相談日の前日

- 甲斐県労働委員会事務局

- 電話
◆301-5563



インフルエンザ予防 接種費用助成

対象者

- 高齢者インフルエンザ予防
接種 満65歳以上のかた、ま
たは満60歳以上65歳未満で身
体障害者手帳内部疾患1級に
該当するかた

- 小児インフルエンザ予防接種
満1歳以上中学3年生以下の
かた

- 助成期間
◆10月1日(金)～令和

- 4年1月31日(月)

- ※9月中に予診票を対象者へ
郵送します。

- ※助成期間内に対象年齢に達
し、助成を希望するかたはお
申し込みが必要です。

- 甲斐健康推進課母子保健G
(総合保健福祉センターひだ
まり内) 270-8071

高齢者肺炎球菌ワクチ ン予防接種費用助成

- 対象者
◆次のいずれかに該当
するかた

- 65歳以上のかた(令和3年度
中に65歳になるかたも含む)

- 60歳以上65歳未満で、身体
障害者手帳内部疾患1級に該
当するかた

- ※今までに市の助成を利用し
て、肺炎球菌ワクチンを受け
たかたは対象外。

- 助成額
◆4千円

- 申込方法
◆窓口受付、電話

- ※接種前にお申し込みくださ
い。

- ※生活保護受給者は全額助成
します。受給者証をご持参く
ださい。

- 60歳以上65歳未満で、身体
障害者手帳内部疾患1級に該
当するかた

※令和3年度中に65歳になるかたは申込み不要です。送付されている予診票をお使いください。

申問健康推進課母子保健G

(総合保健福祉センター)ひだまり内) ☎270・8071



新型コロナウイルス感染症支援

子育て世帯生活

支援特別給付金



対象者▼次のいずれにもあてはまるかた

- 平成15年4月2日(特別児童扶養手当の対象児は平成13年4月2日)～令和4年2月28日生まれのお子さんを養育するかた

●令和3年度住民税均等割が非課税のかた、または令和3年1月以降の収入が急変し、住民税非課税相当の収入となったかた

※ひとり親世帯分の給付金を受給したかたや、児童手当・特別児童扶養手当受給者などです。すでに本給付金を受け取ったかたは対象外です。

支給額▼児童1人につき5万円
申込方法▼窓口受付

申込期限▼令和4年2月28日(月)

※必要書類など、詳細は市ホームページをご覧ください。

申問子ども課子育て支援G

☎298・1111

Jアラートによる全国一斉情報伝達試験

日時▼10月6日(木)午前11時

場所▼市内全域(防災行政無線の屋外スピーカーおよび各

家庭の戸別受信機から放送)

放送内容▼

- 防災行政無線上りチャイム
- 「これは、Jアラートのテストです」×3回
- 「こちらは、防災なかです」

●防災行政無線下りチャイム

※自動的に最大音量で放送されますので、ご注意ください。

申問防災課防災G

☎298・1111

屋外広告物を表示するには許可が必要です

屋外広告物は「まちの良好な景観の形成」と「公衆に対する危害の防止」の点から表示場所や大きさなどを規制して

おり、個人・法人を問わず、原則として市長の許可を受けてから表示しなければなりません。

また、一度許可を受けた広告物であっても、有効期限が経過したものは更新許可が必要です。

屋外広告物の例▼立看板、はり紙、はり札、野立広告、建物などに掲出されるものなど

※許可手続きや許可基準など、詳細はお問い合わせください。

申問都市計画課都市計画G

☎298・1111

犬の飼い方について

登録・注射をしましょう

犬を飼う場合は、市への登録と、年1回の狂犬病予防注射を受けることが法律で義務付けられています。登録後に交付される「鑑札」、狂犬病予防注射後に交付される「注射済票」は必ず首輪などに着けてください。

つないで飼いましょう

犬は鎖などでつないで飼うことが義務付けられています。散歩中もきちんとつないで散歩しましょう。

ふんは片付けましょう

ふんの放置はまちの美化を

損ねるだけでなく、衛生的にもよくないため、きちんと持ち帰り処理しましょう。

迷子を防ぎましょう

首輪、リードなどの調節を定期的に行いましょう。万が一逃げてしまったとき、マイクロチップの装着および首輪に鑑札や注射済票を着けていると、保護したときに飼い主への連絡が可能です。

申問環境課環境G

☎298・1111

農業振興地域整備計画変更(農用地区域除外)申出受付



農用地区域内の土地を農地転用する場合、農用地区域除外の申出が必要です。申出は要件により必要書類が異なりますので、必ず事前にご相談ください。

※申出に必要な要件は、市ホームページをご覧ください。

提出方法▼窓口受付

※受付から決定まで7か月以上を要します。

※審議の結果、申出が認められない場合があります。

申問農政課農業振興G

☎298・1111

農地の貸借(利用権設定)受付

利用権設定等促進事業により、農地を貸借したいかたは、次の日程により手続きをしてください。

なお、市では農地の貸借について、利用権設定から農地中間管理事業への切り替えを推進しています。詳細はお問い合わせください。

利用権設定日▼令和4年1月1日

申込期間▼10月4日(月)～11月5日(金)

申問農政課農業振興G

☎298・1111

農地を所有しているかたへ農地の適正な管理をお願いします

農地(田・畑)は耕作をせずに数年経てば、原状が分からないほど荒れてしまいます。

遊休農地(耕作放棄地)は、農地の利用集積に支障を来すだけでなく、周辺の病害虫発生を助長し、有害鳥獣の隠れ場所になるなど、農業振興に悪影響を及ぼします。

また、ごみの不法投棄や火災発生の原因になるなど生活

環境への悪影響も考えられますので、適正な管理をお願いします。

●市農業委員会事務局

☎298・1111

市立図書館休館

休館日▼

9月27日(月)～10月8日(金)

※蔵書点検のため。

※休館中の本の返却は、ブックポストへ、CD・DVDの返却は専用のポストへお願いします。(本に付録のCD・DVDは開館後に本とセットでご返却ください)

●市立図書館

☎352・1177

中小企業労働者共済会融資

中小企業労働者共済会に入社して中央ろうきんの融資を利用する場合、那珂市から保証料や利子の補給を受けることができます。

●対象者▼次のすべてに該当する方

- 中小企業にお勤めで、団体会員の間接構成員以外の方
- 那珂市に原則1年以上居住

している方

●現在の勤務先に原則1年以上継続勤務している方

●前年の税込年収が150万円以上の方

●市県民税を納付している方

●ろうきん水戸支店

☎227・9125

●商工観光課商工観光G

☎298・1111

企業の皆さんへ

「くるみん」「えるぼし」の認定を目指しましょう

「くるみん」と「えるぼし」は厚生労働省が実施する認定制度です。

「くるみん」は、仕事と子育ての両立支援に取り組んでいる企業を、「えるぼし」は、女性の活躍を推進している企業を認定しています。

認定企業は、厚生労働大臣が定める認証マークを商品などにつけて対外的にPRすることができるとともに、労働者の定着や優秀な人材の確保などの効果も期待できます。

●茨城労働局雇用環境・均等室

☎277・8295

労働環境について

●同一企業内における正社員と非正規社員の間で不合理な待遇差が禁止されています。

●職場におけるパワーハラスメント防止措置が義務化されています。(中小企業は令和4年4月1日から義務化)

●育児・介護休業法が改正されました。雇用環境整備、個別の周知・意向確認が令和4年4月1日から義務化されます。

●令和4年4月1日から、女性活躍に関する以下①～④が

一の関ため池親水公園・曲がり屋

お月見・ライトアップ



一の関ため池親水公園および曲がり屋を中秋の名月に合わせてライトアップします。

キャンドルを中心とした装飾やライトアップで古民家から深まりゆく秋の風情を味わってみませんか。

日時▼9月21日(火)～23日(木)午後6時～8時

場所▼一の関ため池親水公園

※雨天時はキャンドル装飾のみ中止。

●市観光協会事務局(商工観光課内)

☎298・1111

働き方改革を進めよう

これまでの働き方を見直す「働き方改革」を進めることで、企業の魅力アップや優秀な人材確保につながります。

電話での相談、企業訪問による助言・提案、出張相談会の開催・各種セミナーへの講師派遣にも対応します。

●茨城働き方改革推進支援センター

☎0120・971・728

●茨城労働局雇用環境・均等室

☎277・8295

費用 無料

内容 相談、個別企業訪問

では、女性活躍に関する支援を行っています。

※女性活躍推進センター

情報の公表

義務化されます。①活躍状況の把握、課題分析②行動計画の策定、社内通知、外部への公表③都道府県労働局へ行動計画を策定した旨の届出④活躍情報の公表

催し



多文化共生セミナー

アルゼンチン編(オンライン)

日時▼10月9日(土)午後1時30分

講師▼栄口(さかぐち)ラウラ氏

内容▼ウェブ会議システム

「Zoom」を使用してアルゼンチンの文化や習慣について日本語で学びます。

※インターネットが使用できれば、どこからでも参加できます。

定員▼50人(先着順)

参加費▼無料

申込方法▼Eメール

※氏名・年代を明記。

※参加方法など、詳細はEメールでお知らせします。

申込期限▼10月7日(木)

申問▼市国際交流協会事務局(市民協働課内)

☎298-1111

✉ieanakat1990@gmail.com



「怒鳴らない子育て」プログラム

期日▼10月1日(金)・15日(金)・22日(金)・11月19日(金)・30日(火)

12月17日(金)・24日(金)(全7回)

時間▼午前9時30分～11時30分

場所▼市中央公民館 大会議室

対象者▼おおむね小学生以下のお子さんをお持ちの保護者

※受講は大人のみです。

内容▼子どもとのより良いかわり方を学びながら、楽しく子育てができるよう支援する

る、保護者向けのプログラム

講師▼市家庭児童相談員

定員▼8人(先着順)

費用▼無料(資料代を含む)

申込方法▼電話

※保護者の氏名、住所、電話番号、お子さんの年齢を明示。

申込期間▼9月1日(水)～15日(水)

託児▼希望者は申込時にお知らせください。(2歳以上・無料)

申問▼子ども課家庭児童相談室

☎298-1111



市文化財愛護協会 公開研修会

かすみがつらの市の歴史と文化財

日時▼9月24日(金)午前10時～11時30分

場所▼市中央公民館講座室

講師▼千葉隆司氏(かすみがつら市歴史博物館館長)

定員▼50人 参加費▼無料

申込方法▼電話

申込期限▼9月17日(金)

申問▼歴史民俗資料館

☎297-0080

※月曜日休館(祝日の場合翌日)

シルバー人材センター 刈払機作業スタッフ講習

日時▼10月25日(月)、26日(火)(2日間)午前9時～午後4時30分

場所▼日立市シルバー人材センター大会議室(日立市会瀬町4-9-13福祉プラザ内)、助川山市民の森

対象者▼全日程参加可能な次のいずれかに該当するかた

●シルバー人材センター会員で職種転換希望または1年間未就業のかた

●満60歳以上でシルバー人材センター会員になって就業できるかた

内容▼刈払機の基本と技能を学びます。

※「労働安全衛生特別教育修了証」を発行します。

定員▼10人 受講費▼無料

申込方法▼窓口受付

※申込書を提出してください。

申込期限▼10月5日(火)

申問(公社)那珂市シルバー人材センター ☎295-5741

菅谷3198



サイクルツーリズムを体験しよう

ライドアラウンド in central いばらき

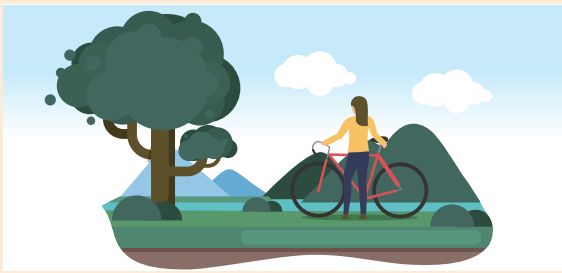

那珂市を含む県央9市町村のさまざまなスポットを自転車で巡り、ポイントを集めていくサイクリングイベントです。上位入賞者には県央地域の特産品などが当たるチャンスもあります。

◆期間 9月18日(土)～11月21日(日)

◆参加費 無料

◆参加方法 アプリ「MapLife」をインストールし、エントリーをしてください。

※期間中いつでもエントリー可能。

◆その他 参加されるかたは、感染症対策と交通ルールを守り、事故、ケガのないよう十分ご注意ください。詳細はホームページをご覧ください。

問 商工観光課 商工観光G

☎298-1111



毎月最終土曜日開催

9月の「いい那珂マルシェ」



※写真はイメージです。

- ◆日時 9月25日(土)午前10時～11時30分
(荒天中止)
- ◆場所 ふれあいファーム芳野駐車場(鴻巣2090)
- ◆内容 地元野菜などの詰め合せBOX(予約制)や
地元の農畜産物などの商品の販売(当日販売)

◆予約について

- 電話 9月17日(金)～19日(日) 正午～午後1時
- 市ホームページ 9月17日(金)～21日(火)
- ※ホームページは予約開始日約1週間前から公開。

申開 アグリビジネスネットワーク「フェルミエ那珂」
マルシェプロジェクト

☎080-3177-8310



茨城キリスト教大学

プレイグループ 「クローバー」

期日▼10月15日(金)～令和4年2月18日の金曜日(全14回)

時間▼午前10時～11時30分

※時間外に、個別発達確認を2回行います。

場所▼茨城キリスト教大学ア
ンネローゼ(日立市大みか町
6・11・1)

対象者▼子どもの年齢が2歳
～4歳くらいまでの、子育てが
大変だと感じているかたや子
どもの発達が気になるかた

内容▼

お子さんは、一人ひとりに合わせた発達を促す集団および個別活動を行い、保護者は別室で子どもの発達や子どもとのかかわり方について学びます。定員▼8組(先着順) 参加費▼講座1回千円(月謝制)、個別発達確認4千円(2回分)、テキスト代3千円 申込方法▼Eメール ※件名に『クローバー』参加希望、本文に①保護者氏名(ふりがな)②住所③電話番号④メールアドレス⑤子どもの名前(ふりがな)、性別、生

年月日を明記。

申込期間▼9月1日(水)～24日(金)

申開 茨城キリスト教大学カウ
ンセリング子育て支援センター

☎0294-52-3215

✉anne@icc.ac.jp



母子家庭等 自立促進講習会

調剤薬局事務講座



期日▼11月14日(金)～令和4年1月16日の日曜日(全8回)

時間▼午前10時～午後4時

場所▼茨城県母子寡婦福祉連
合会母子・父子福祉センター
会議室(水戸市八幡町11-52
ラーク・ハイツ内)

対象者▼就労を希望する、ひ
とり親家庭の母、父、寡婦の
かた 定員▼20人 受講費▼
無料 テキスト代▼3千円
(別途ボランティア保険加入
代224円) 試験代▼自己
負担6500円

申込期限▼10月29日(金)

その他▼託児あり。交通費一
部負担あり。(両方条件あり)

※申込方法など、詳細はホ
ムページをご覧ください。

申開 茨城県母子寡婦福祉連
合会母子・父子福祉センター

☎221-8497

募集



水戸市医師会看護専門学院

「特定市町村推薦」 希望者募集

特定市町村推薦への出願にあたっては、那珂市の推薦が必要となります。

対象者▼受験者本人または保
護者が那珂市に住所を有し、
次の資格をすべて満たすかた

- 令和4年3月に高等学校を卒業見込みまたは卒業後15年以内であること(昭和63年4月以降に生まれたかた)
- 合格した場合、水戸市医師会看護専門学院への入学を確約できること
- 卒業・資格取得後に、市内の保健・医療・福祉機関などにおいて(准)看護師として就業する意志のあること

市への推薦申込みについて

募集人数▼2人程度 提出書

類▼特定市町村推薦入学推薦願

申込方法▼窓口受付 申込期

間▼10月1日(金)～8日(金)

学院への出願について

提出書類▼市からの推薦書、

出願書類 出願方法▼郵送

(消印有効) 出願期間▼10月

18日(月)～28日(木)

2021 ハーフセンチュリー茨城

サイクリング大会



- ◆ **期日** 11月7日(日) ※雨天決行
- ◆ **集合場所** 那珂総合公園野球場前
- ◆ **コース・資格・定員**
 - **ハーフセンチュリー** (約80km)
 - 資格 高校生以上のかた **定員** 300人
 - **周遊サイクリング** (約30km)
 - 資格 小学5年生以上のかた **定員** 20人
- ※小学生は保護者の同伴が必要です。
- ◆ **申込方法** 郵便振替、ホームページ (JTBスポーツステーション)
- ※申込書は政策企画課で取得できます。
- ◆ **申込期限** 9月17日(金)
- 申問** ハーフセンチュリー茨城サイクリング大会実行委員会事務局 東ヶ崎
- ☎090-6511-9518
- ※午後9時～11時(ショートメール可)



障害者雇用優良企業募集



県では、障害者雇用に積極的に取り組む企業などを「茨城県障害者雇用優良企業」として認定し、ホームページなどで公表しています。

申問 健康推進課 (総合保健福祉センターひだまり内)
☎270-8071
申問 水戸市医師会看護専門学院
☎251-3840
〒311-4153
水戸市河和田町107-2



- ◆ **認定基準**
 - 県内に本社があること
 - 障害者法定雇用率を達成していること
 - 働きやすい職場環境を整備していること
- ※基準はほかにもあります。詳細は県ホームページをご覧ください。
- 申問** 県労働政策課
☎301-3656

かがくのたまご・サポーターズ会員募集

出前講座、こどもの科学教室などの遊びを通して、子どもたちに科学のふしぎ・おもしろさを伝えていきます。会員としてご協力をお願いします。

日時 ▼第2火曜日 午後1時30分
場所 ▼総合保健福祉センターひだまり2階

申込方法 ▼電話、FAX
※住所・氏名、電話番号を明示。
申問 かがくのたまご・サポーターズ 伊藤
☎090-4968-9441
FAX 298-6780

四季のうた

■ **那珂川柳会** 課題「唸る」—— 高橋昌也 選

インターホン返事は犬の唸り声
海唸る永久に忘れぬ大津波
大見得を切った役者に唸るファン
唸る金元気な内の使い途
大谷の唸るボールにファン狂喜
犬散歩ウマが合わぬか唸り合い
百葉の長飲みすぎて唸る朝
はるみ節まだ健在か真似てみる
コロナ禍の五輪開催ただ唸る
食あたり七転八倒声も出さず
無呼吸で急に大きな唸り声
即答に苦しむ老いの枯れた脳

岡部 久美子
岡村 恆子
草野 豊
小森 友子
佐怒賀 憲一
沢 美寿々
清水 慶子
主藤 夕エ子
田尻 美代子
富田 道夫
横須賀 千恵子
高橋 昌也

■ **白鳥短歌会** —— 海野宏幸 選

街頭のユニセフ募金の子ら見れば脱脂粉乳飲みし日思う
紅の深山霧島咲き誇る植えし家人の通夜を知ってか
故郷の土産物屋に放映の前から並ぶモネのTシャツ
なびく世に読めぬ靡くを探しゆきまたれ部におらず非部にいたぞや
庭先のハープ摘み取りティータイムオレンジピールの二本を添えて

小野瀬 壽
水藤 和子
熊谷 富雄
仲沢 照美
海野 宏幸



茨城県農林振興公社主催の「新農業人フェアinいばらき」が7月10日、水戸市のフェリヴェールサンシャインで行われました。

相談会には、6月に農業担い手確保・育成協議会を設立した那珂市もブースを開設しました。相談会が始まると同時に、市内で就農を希望しているかたがたが多数訪れました。フェルミエ那珂の綿引会長も相談者の声に耳を傾け、より具体的なアドバイスをするも相談者の不安も解消した様子でした。

同協議会では今後も新規就農者への支援を続けていきます。

植物園に雑貨村が出現



県内各地で実施している「雑貨村at」が7月24日、25日の両日、茨城県植物園で開催されました。

20を超えるクラフトブースと7台のキッチンカーが園内に並び、個性的な作品やおいしいグルメが来場者を迎えました。

市では24日に、公式SNS登録者に無料でガラポンを回していただき、景品の配布を通して市のPRを行いました。



夏の交通事故防止キャンペーン

那珂市交通安全推進協議会は、夏の交通事故防止県民運動(7月20日～31日)の一環として、7月19日、ドライブに向けて交通事故防止を呼びかける街頭キャンペーンを実施しました。

那珂警察署、交通安全関係団体、市内に事業所を有する運送企業などと協力し、感染症対策を実施しながら、交通ルールの遵守と交通マナーに関するチラシや啓発品を配布しました。



ライブ配信による人権講話

人権擁護委員による人権啓発活動の一環として、7月16日、ばら野学園市立第一中学校で、ライブ配信による人権講話を実施しました。

コロナ差別やいじめの防止などについて、各教室のテレビを利用したライブ配信で講話を行いました。今回の講話は、学校全体で差別やいじめに対して、改めて考える機会となりました。

まち那珂トピックス

第2回あおぞらくローゼット



7月31日、静峰ふるさと公園で「第2回あおぞらくローゼット」が開催されました。

当イベントは地域おこし協力隊の八子結奈さんが企画したもので、成長とともに着ることができなくなった子ども服を事前に回収して無料で配布するエコイベントです。「捨てる」を減らすことで未来の地球を守ることを目的に、3月に第1回が開催され人気を集めました。

第2回となる今回は、開始前から100人以上が



並び、事前回収で集まった2千着を超える服が、次の子どもたちの元へと渡っていきま

まちの動き

- 放射線量【8月分】
市内施設での測定値は、すべて基準値以下でした。



那珂市公式SNS

SNSでも市からの情報を配信しています。ぜひご利用ください。

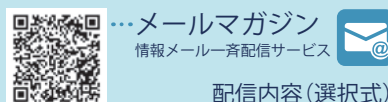
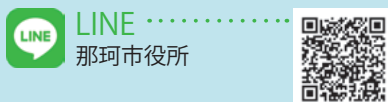
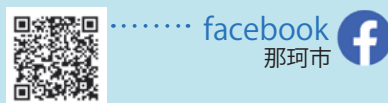
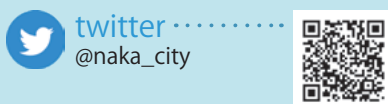

- 災害、防災または緊急
- 火災
- 防犯または不審者
- 健康
- 子育て
- 観光またはイベント
- 生活またはくらし
- 選挙
- その他

今月の表紙



今月の表紙は、市内のひまわり畑で出会った姉弟の写真です。お手製のひまわりのお面と浴衣・仁平姿が夏らしいですね。こちらの写真の姉弟も、仲良くひまわり畑をお散歩していました。

- G…グループ 問…問い合わせ
- 申…申込・申請・応募・届出
- ✉…メール

情報掲示板 INFORMATION

熱海市へ緊急消防援助隊が出動しました



7月3日に静岡県熱海市で発生した大雨による災害の応援のため、総務省消防庁長官から茨城県に対し、緊急消防援助隊茨城県大隊の出動要請がありました。この出動要請を受け、市では消防署消防隊5人および消火救助隊3人を、7月22日から24日までの3日間派遣しました。



7月21日に出陣式を行い、22日から出動した緊急消防援助隊は、現地では他隊と合同で土石流の発生により安否不明となっている住民の捜索および救助活動を行いました。

問 市消防本部警防課 ☎ 295-2111

那珂かぼちゃ出荷報告



7月6日、常陸農業協同組合および那珂地区南瓜部会が、那珂かぼちゃの出荷を市長に報告しました。

「一蔓一果」の有機栽培で生育されたブランドかぼちゃである那珂かぼちゃの特徴は、栗のようなホクホクとした食感と濃厚な甘味です。那珂かぼちゃは、那珂市特産品ブランド認証品で、贈答品としても人気が高い一品です。

▲左から、常陸農業協同組合芳賀和之専務、那珂地区南瓜部会小田部幸行部会長、先崎市長、谷口副市長

問 農政課農業振興 G ☎ 298-1111

静峰ふるさと公園の瓦版「しずみん」



静峰ふるさと公園の活性化に取り組む那珂市地域おこし協力隊の八子結奈さんは、前職がタウン誌の編集記者でした。その経験を生かして静峰ふるさと公園の魅力伝える瓦版「しずみん」を月1回発行しています。

静峰ふるさと公園のイベントレポートや今後の開催予定、八子さん御用達のオススメテイクアウトなど、さまざまな情報を掲載しています。

静峰ふるさと公園や近隣のお店など、配布場所も拡大中です。商工観光課でも配布していますので、ぜひご覧ください。

※バックナンバーを市観光協会HPで公開しています。



問 商工観光課商工観光 G ☎ 298-1111

9月の納税

納期限：9月30日

問 収納課収納 G ☎ 298-1111

- 国民健康保険税(普通徴収) 3期
- 後期高齢者医療保険料(普通徴収) 3期
- ※市税の納付には、便利で確実な口座振替をご利用ください。

集まれ那珂っ子♪

GENKINAKA OH!!

元気な  h!!

元気な顔!!



がくし
根本 楽士 さん



ゆうき
飯塚 悠稀 さん



よういち さくら
檜山 陽一 さん・桜 さん



あかり
小池 明莉 さん

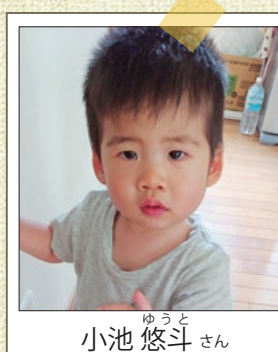

ゆうと
小池 悠斗 さん



まな
星野 茉那 さん



お子さんの写真を広報なかに掲載してみませんか。ご応募お待ちしております。

【応募内容】市内にお住まいの未就学のお子さんの写真

【応募方法】QRコードを読み込んで、お気に入りの一枚を送付してください。



応募はこちらから♪



お申し込みはこちらから

新型コロナウイルスワクチン集団接種

● 那珂市ワクチン接種コールセンター

 0120-056-728

● WEB

 <https://jump.mrso.jp/082261>



● 耳の不自由なかつた専用のFAX番号

 029-212-3533



ワクチンは順次供給されますので、慌てずお申し込みくださいますようお願いいたします。

※新型コロナウイルス感染症予防の観点から窓口でのお申し込みはできません。