1-1[検討番号7]、1-2[検討番号7]、2-1[検討番号4]、2-2[検討番号5]、2-3[検討番号3]、2-4[検討番号2]、2-5[検討番号2]

静

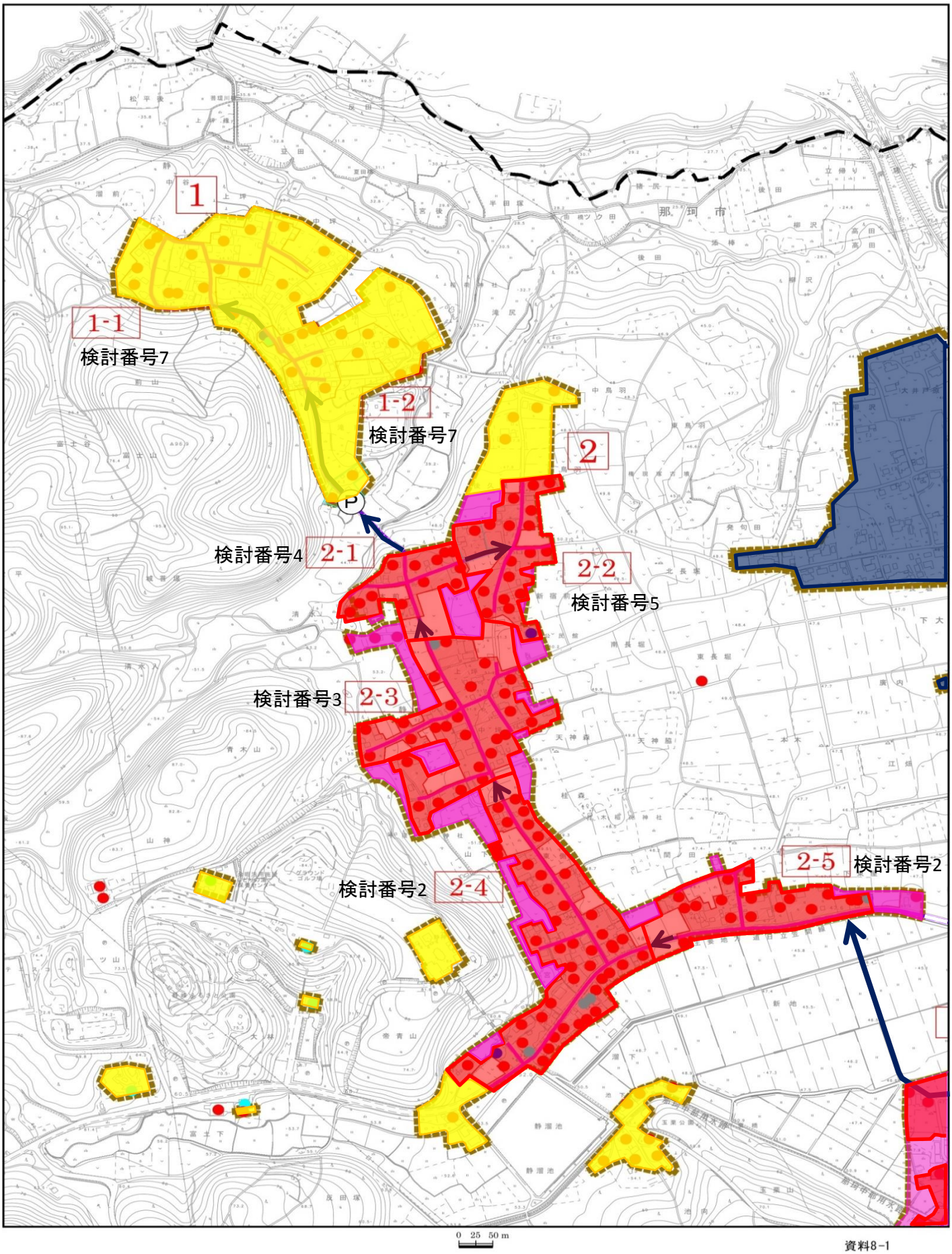

資料8-1

3-1[検討番号12]、3-2[検討番号12]、3-3[検討番号12]、3-4[検討番号9]、3-5[検討番号8]、4[検討番号13]

古徳

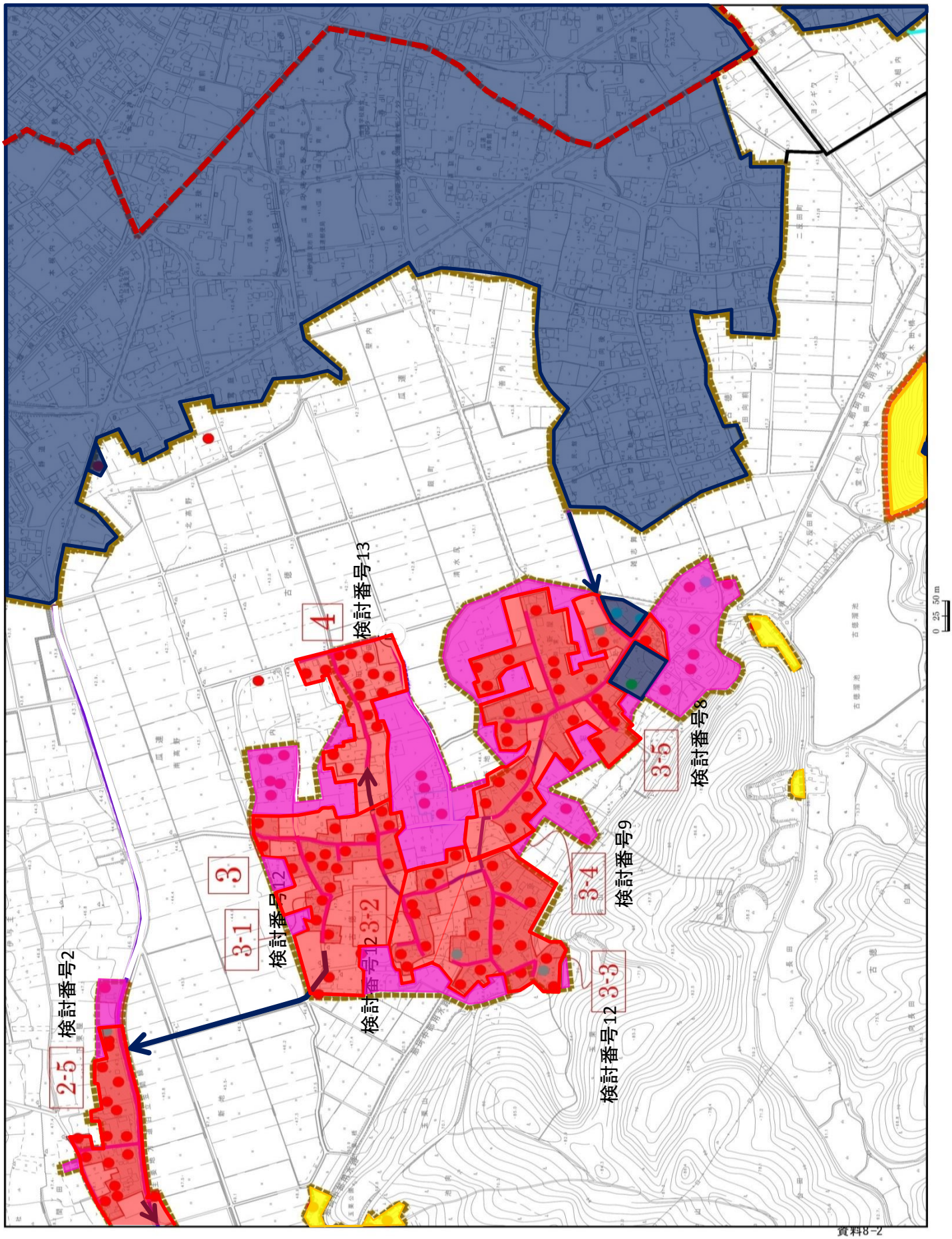

501-1[検討番号18]、501-2[検討番号17]、501-3[検討番号19]、501-4[検討番号15]、501-5[検討番号14]、501-6[検討番号16]、501-7[検討番号20]、501-8[検討番号21]

下大賀

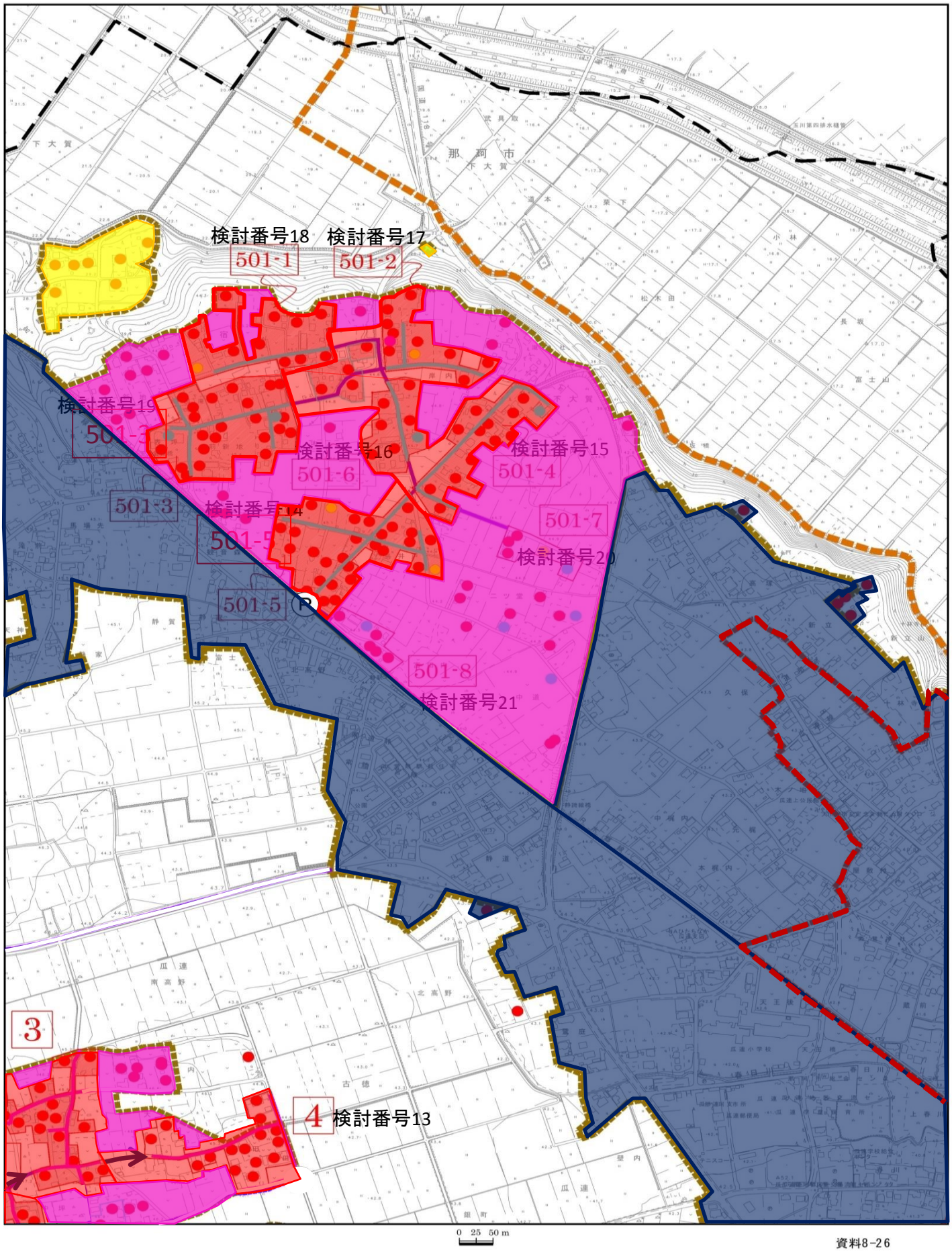

資料8-26

5[検討番号23]、7-1[検討番号28]、7-2[検討番号26]、7-3[検討番号28]、7-4[検討番号28]、7-5[検討番号23]、8[検討番号28]、511、512、513、515

中里

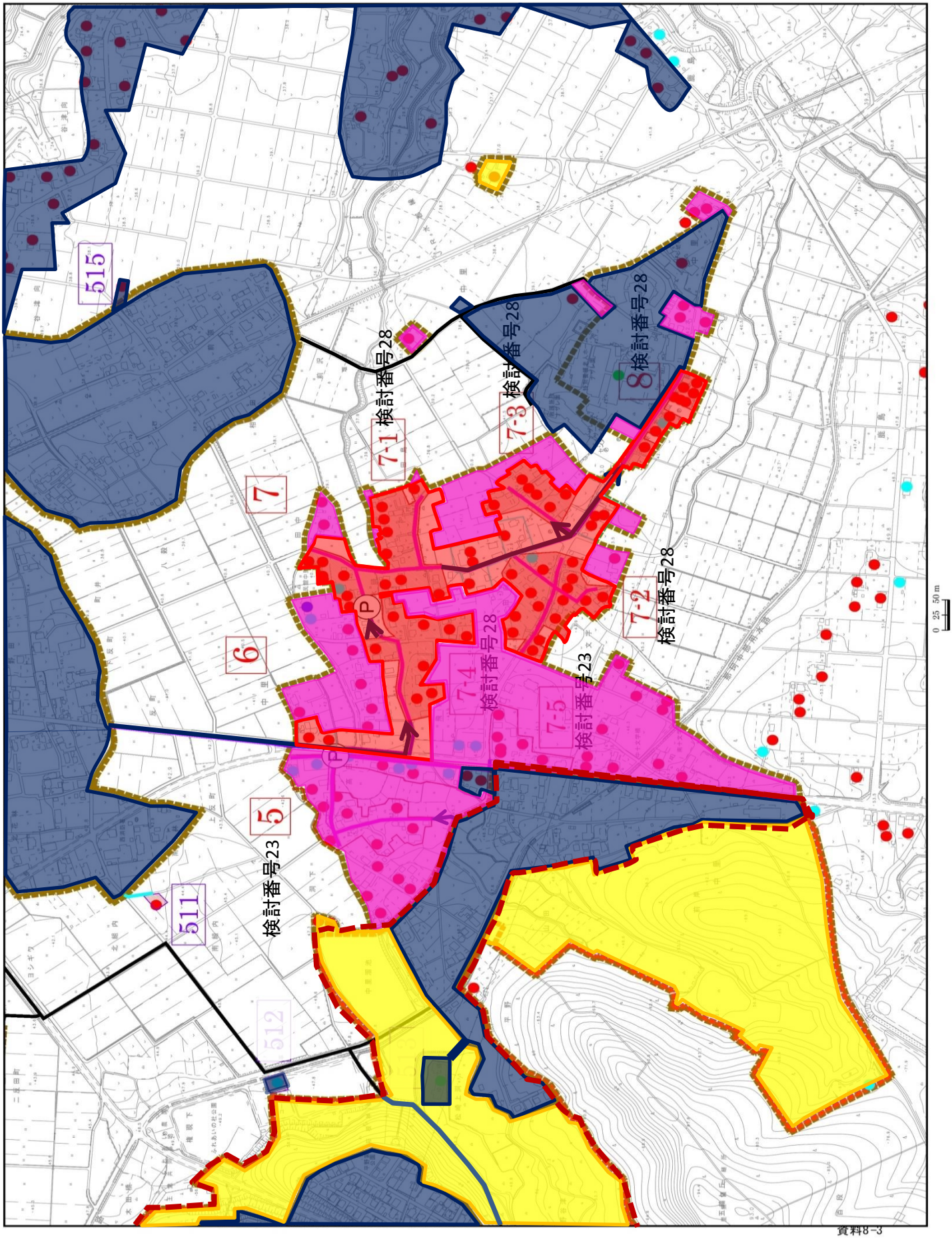

資料8-3

18[検討番号48]、517、518-1[検討番号47]、518-2[検討番号46]、518-3[検討番号45]、518-4[検討番号44]、519、521

額田南郷

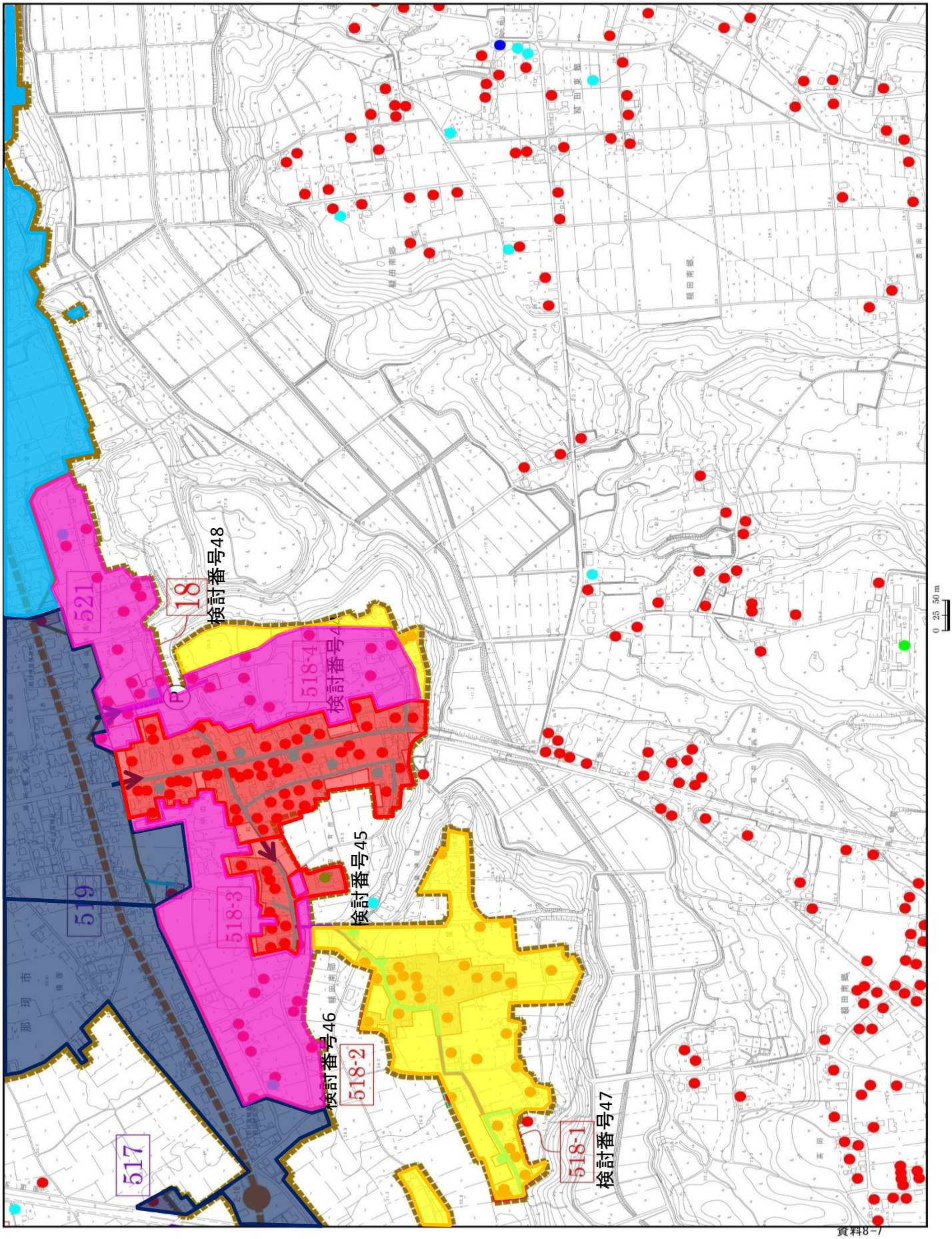

資料8-7

24、25、567[検討番号55]

県民の森・茨城県植物園・那珂総合公園

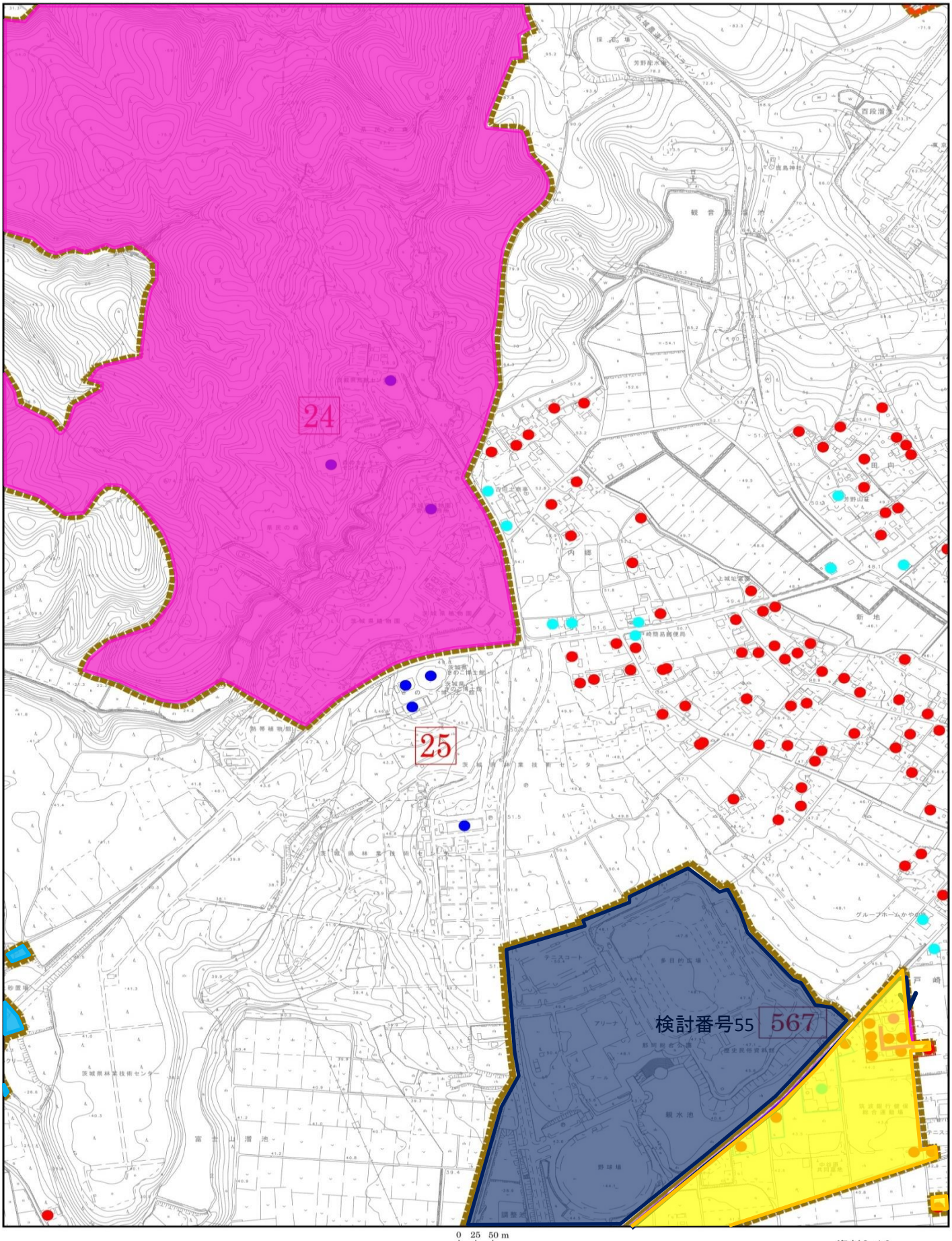

資料8-10

27-1[検討番号57]、27-2[検討番号56]、567[検討番号55]

戸・戸崎・飯田・那珂総合公園

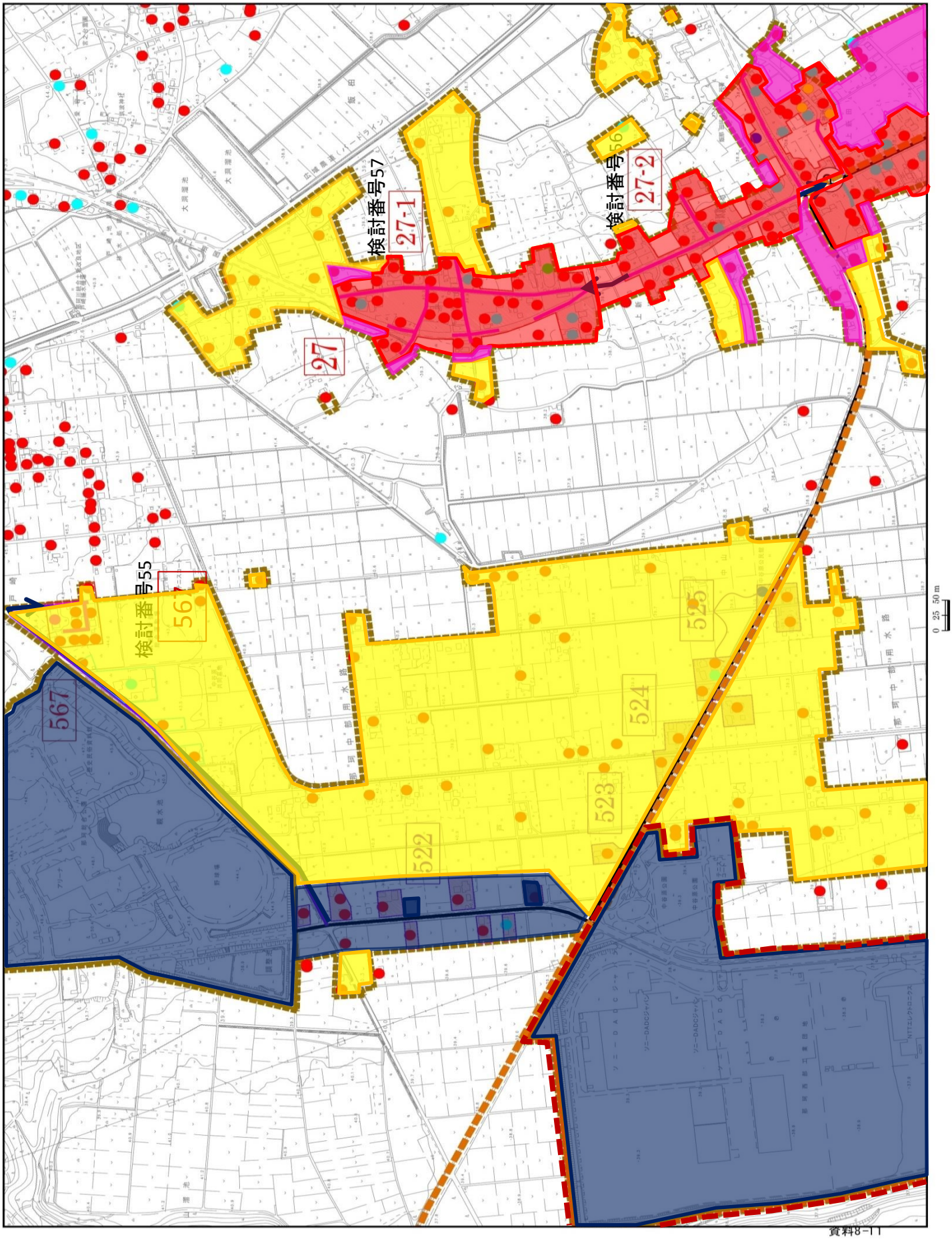

資料8-11

27-2[検討番号56]、28-1[検討番号61]、28-2[検討番号61]、28-3[検討番号61]、29-1[検討番号63]、526[検討番号58]

飯田

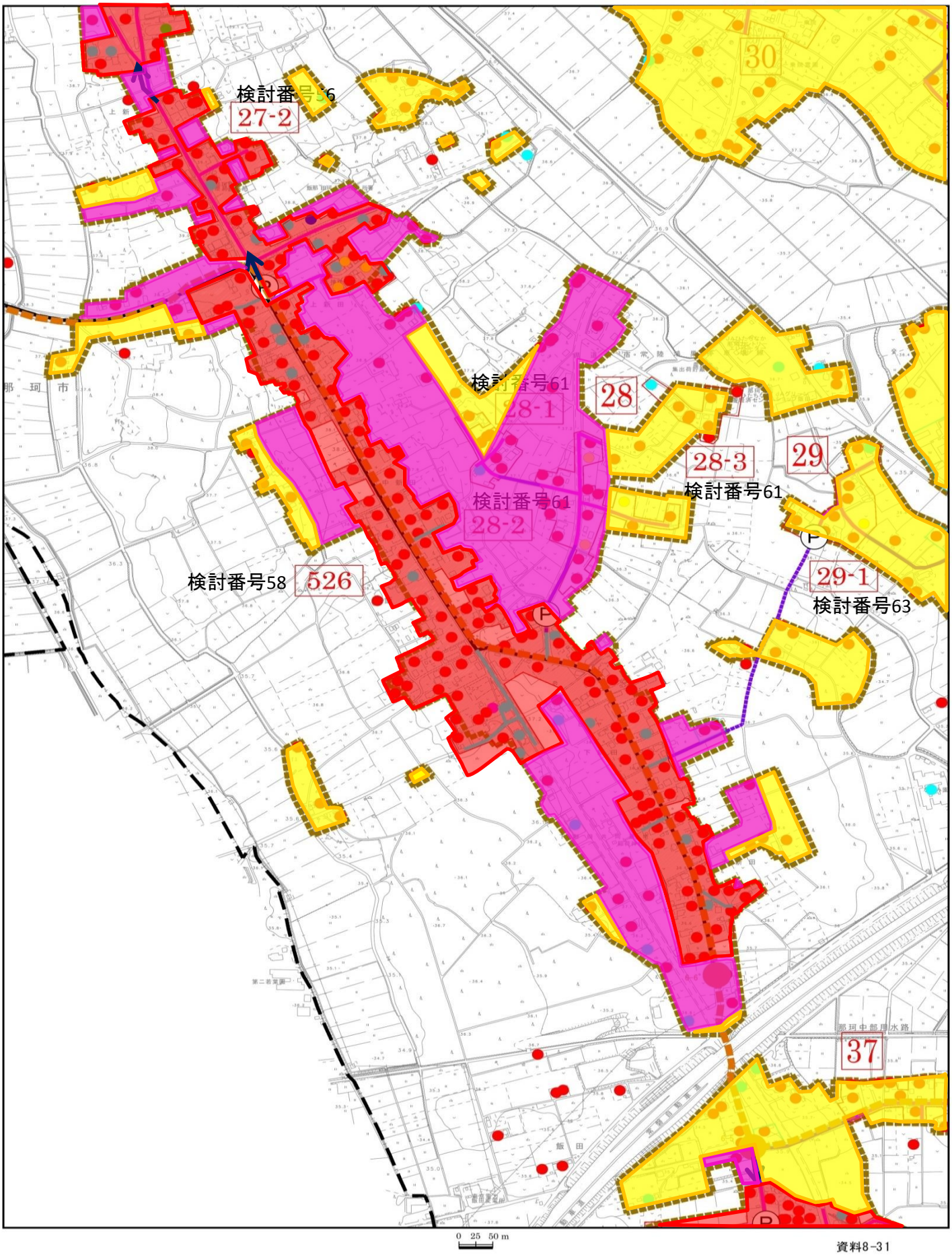

資料8-31

28-1[検討番号60]、28-2[検討番号59]、28-3[検討番号61]、29-1[検討番号63]、29-2[検討番号63]、30[検討番号77]、31-1[検討番号77]、31-2[検討番号77]、31-3[検討番号77]、32[検討番号77]、526[検討番号58]

飯田・那珂インター周辺

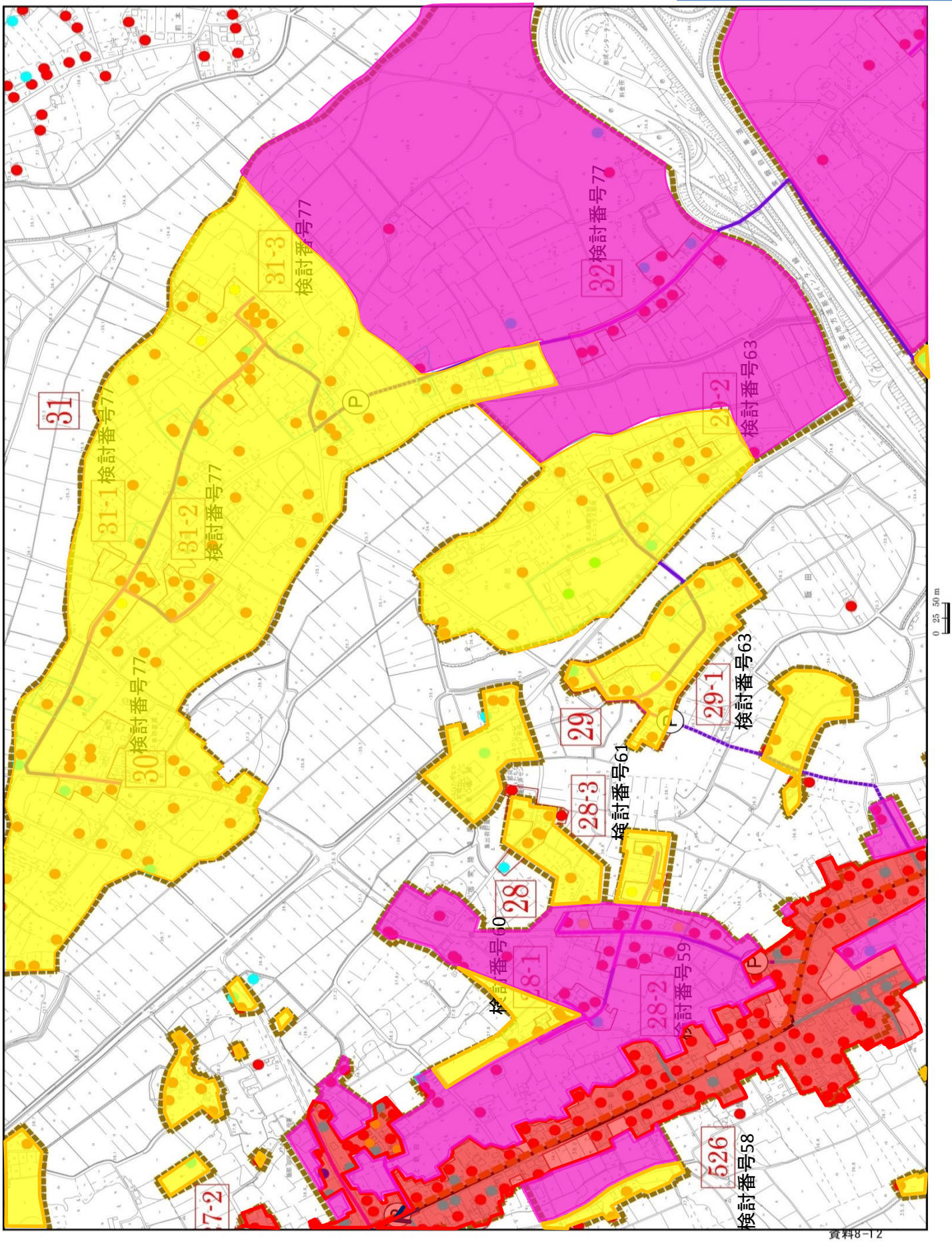

32[検討番号77]、33[検討番号67]、34-1[検討番号68]、34-2[検討番号69]、34-3[検討番号72]、40-5[検討番号87]、40-6[検討番号86]

飯田・福田・那珂インター周辺

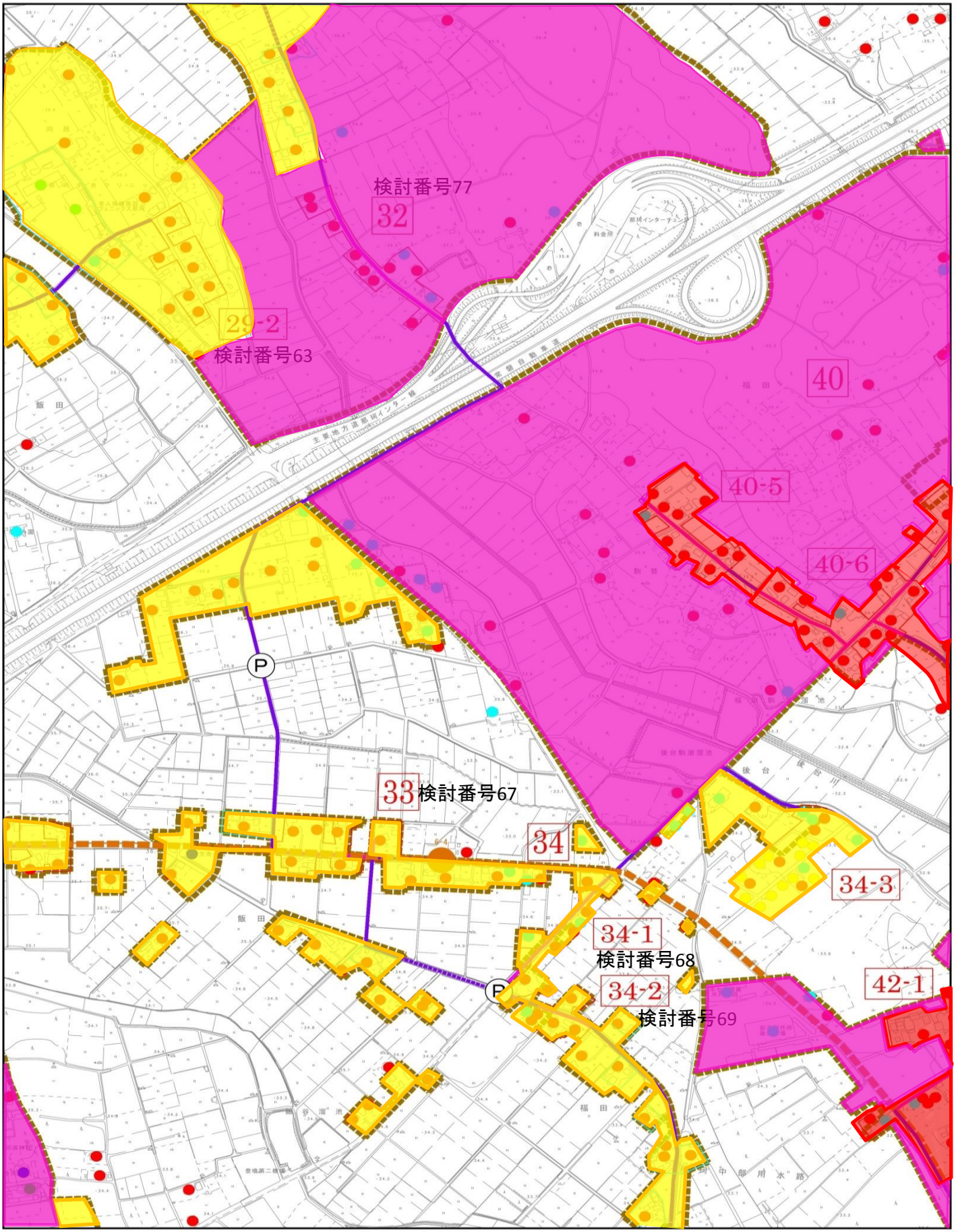

資料8-13

33[検討番号71]、34-1[検討番号71]、34-2[検討番号71]、34-3[検討番号72]、35-1[検討番号71]、35-2[検討番号71]

福田・飯田・豊喰

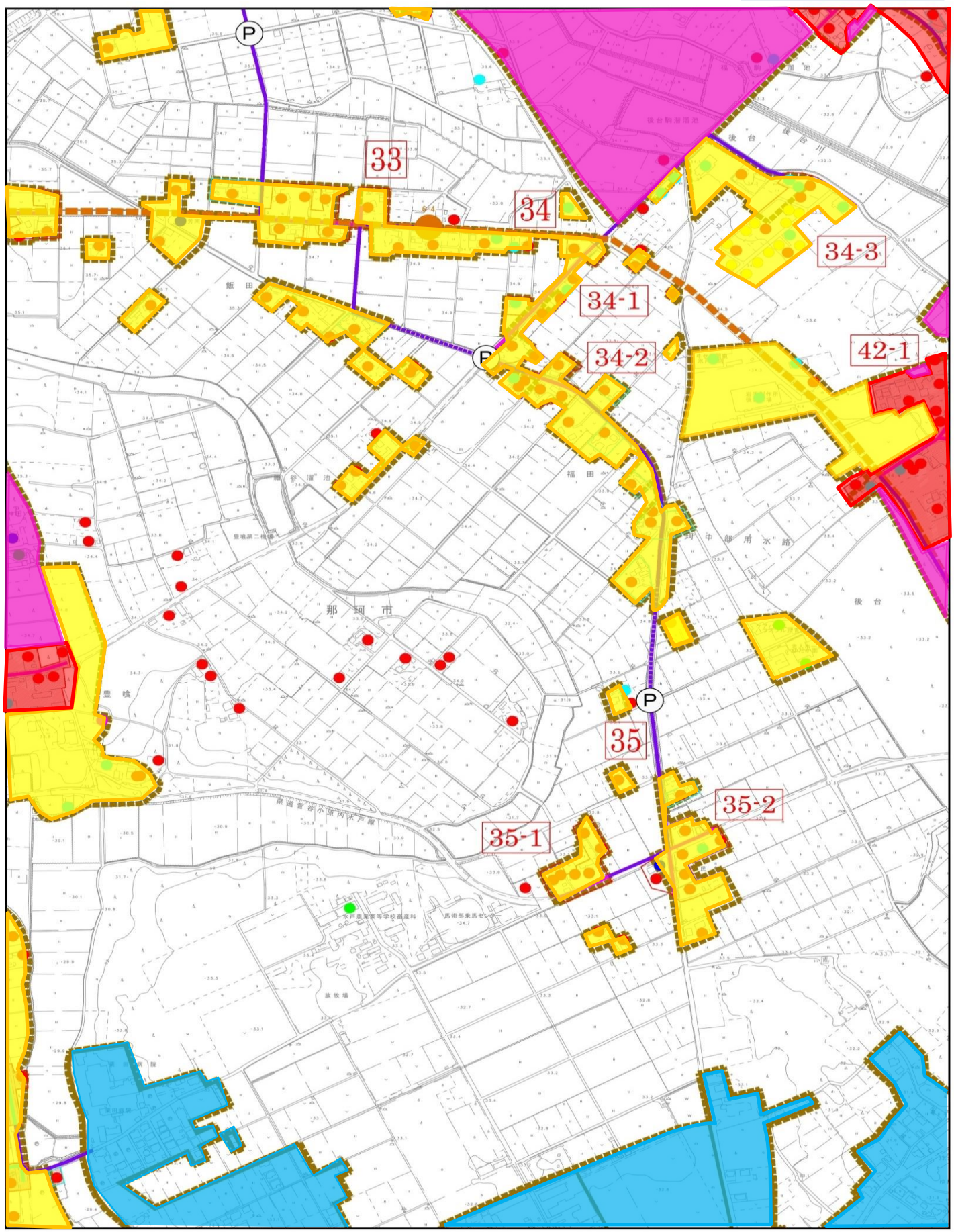

資料8-14

36-1[検討番号64]、36-2[検討番号65]、37[検討番号66]、

豊喰

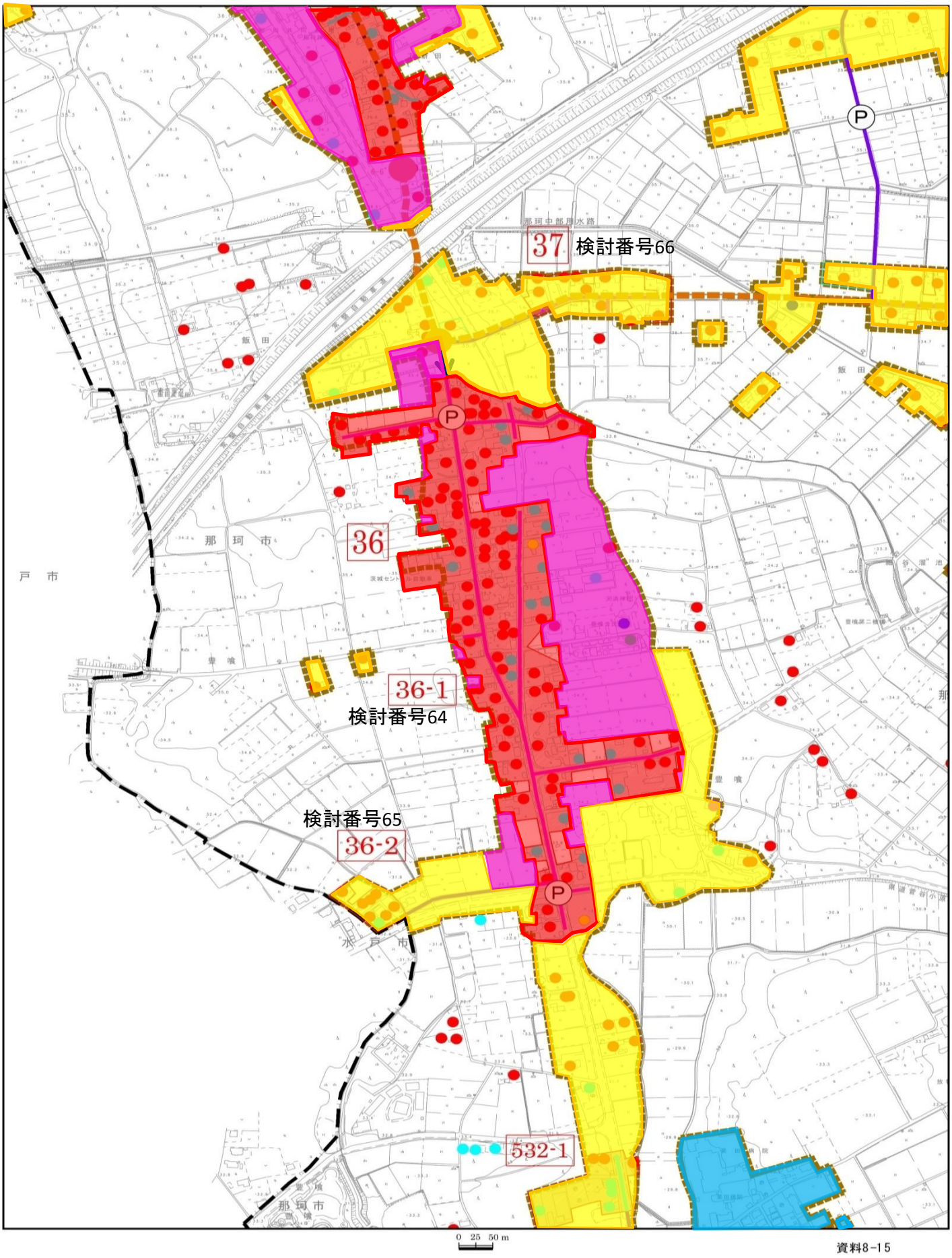

資料8-15

42-1[検討番号82]、42-2[検討番号82]、530-1[検討番号79]、530-2[検討番号78]、530-3[検討番号82]

福田・後台

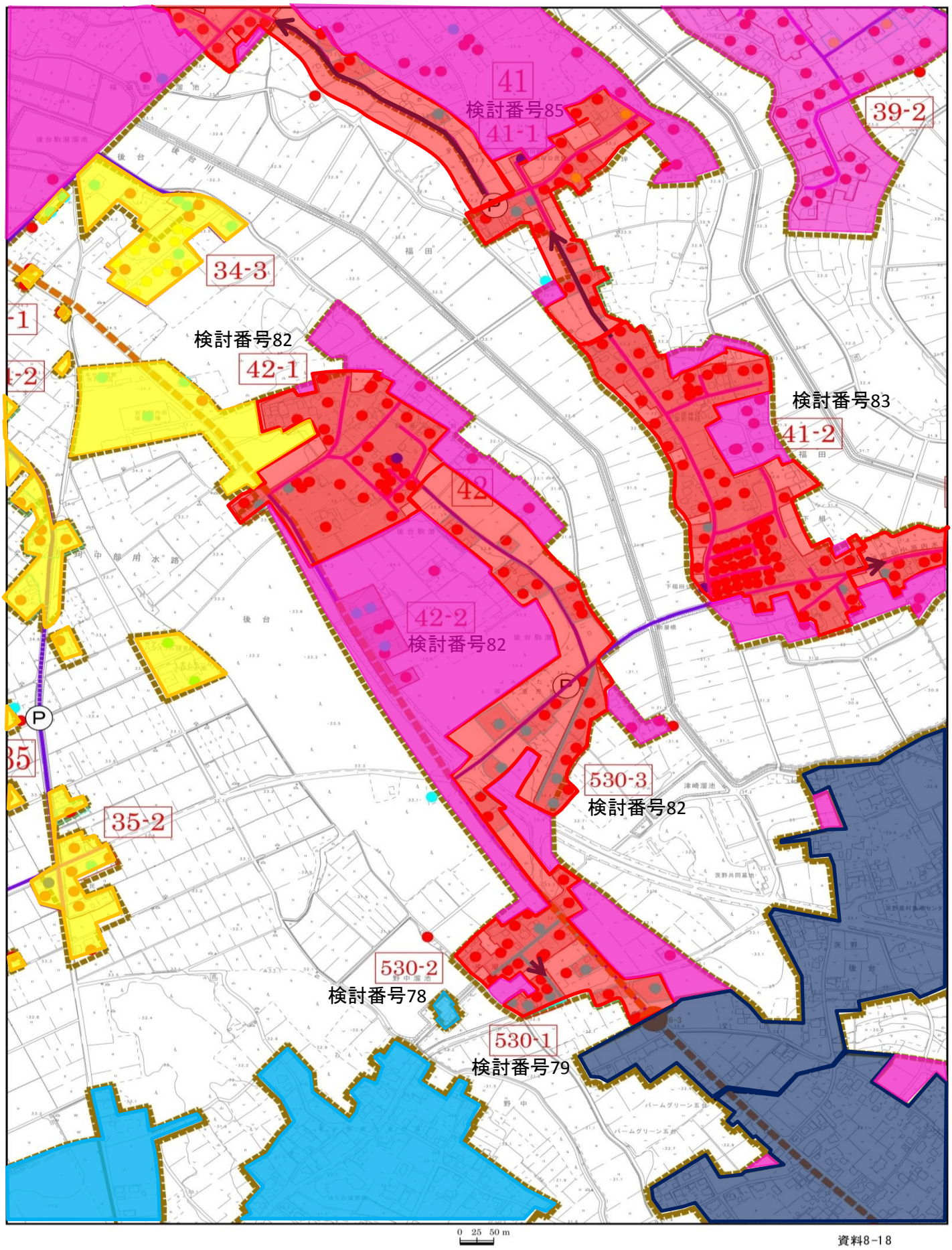

資料8-18

39-1[検討番号175]、39-2[検討番号175]、41-1[検討番号85]、41-2[検討番号83]、41-3[検討番号84]、

福田・後台

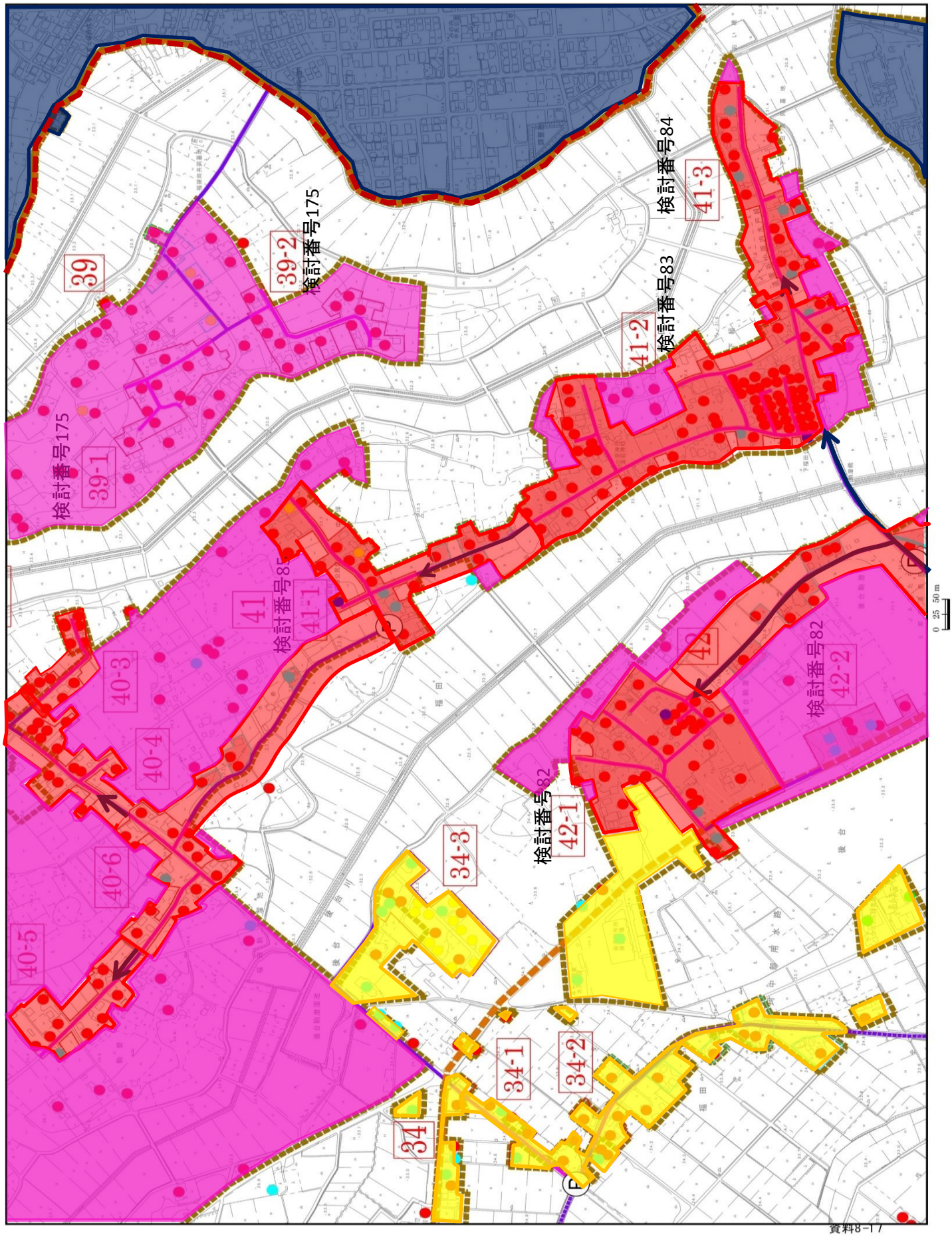

38-1[検討番号170]、38-2[検討番号172]、38-3[検討番号171]、38-4[検討番号173]、40-1[検討番号91]、
40-2[検討番号91]、40-3[検討番号91]、40-4[検討番号91]、40-5[検討番号91]、40-6[検討番号91]、

福田

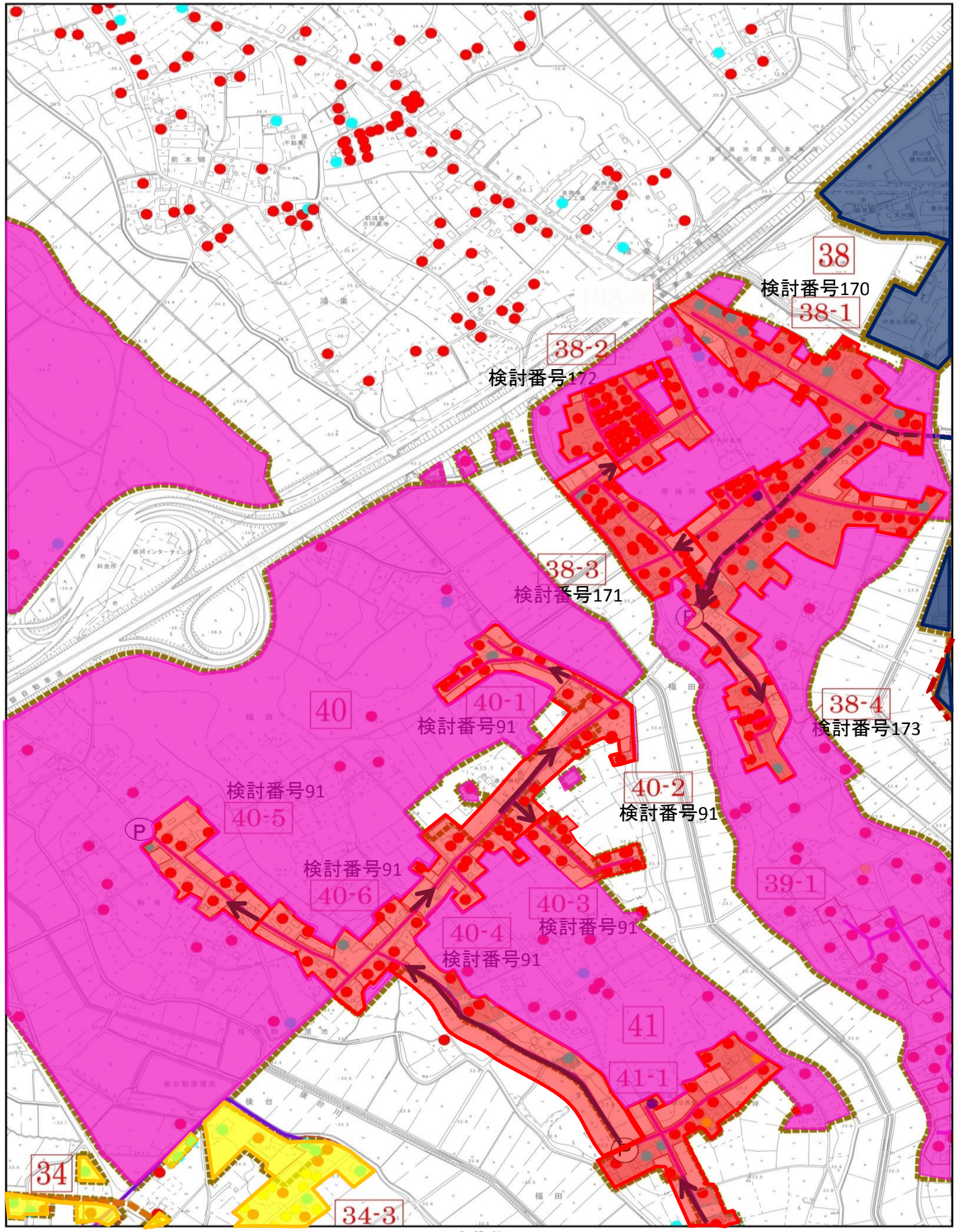

資料8-16

532-1[検討番号94]、532-2[検討番号93]、533[検討番号92]

豊喰

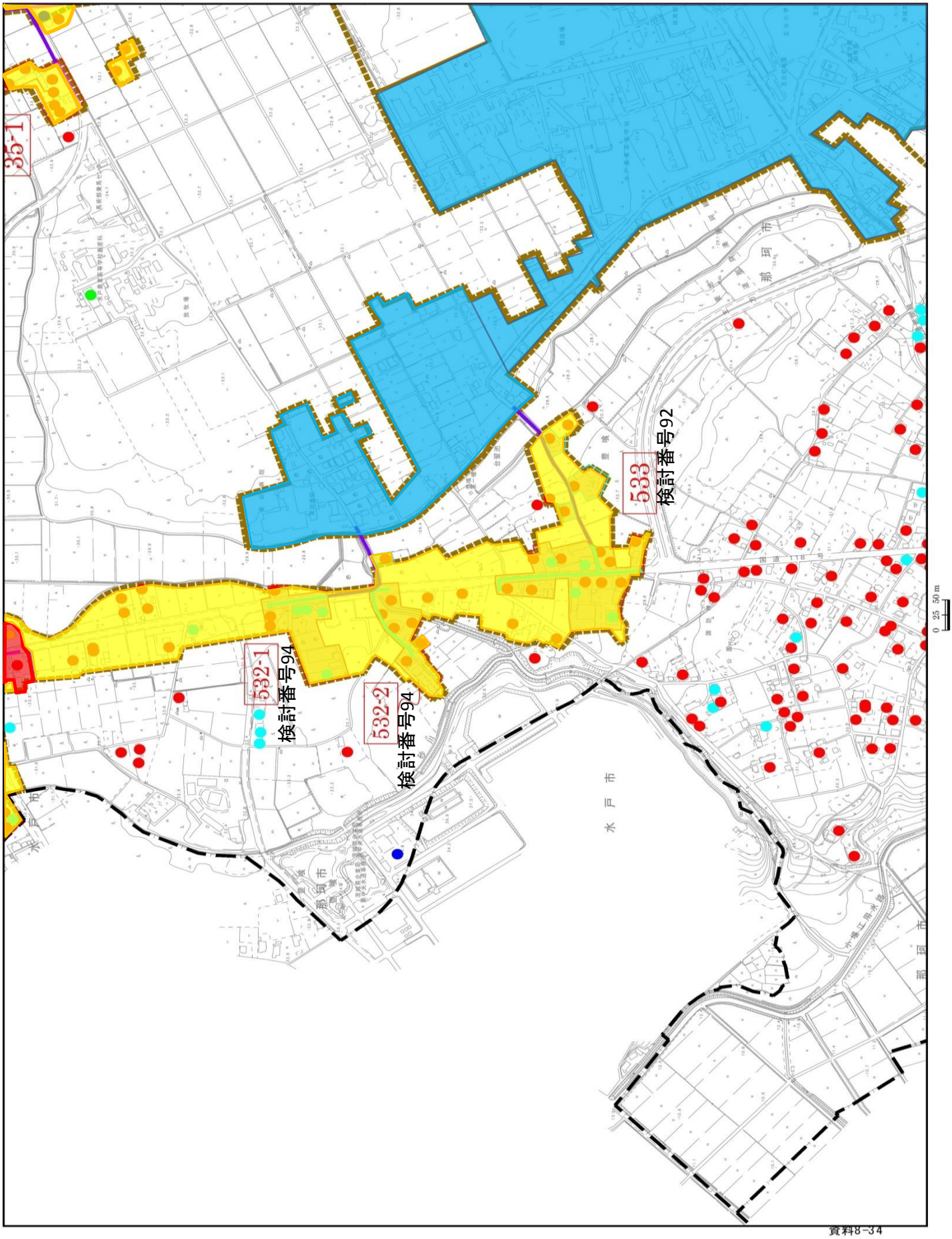

資料8-34

56-1[検討番号97]、56-2[検討番号96]、534-1[検討番号98]、534-2[検討番号95]

後台

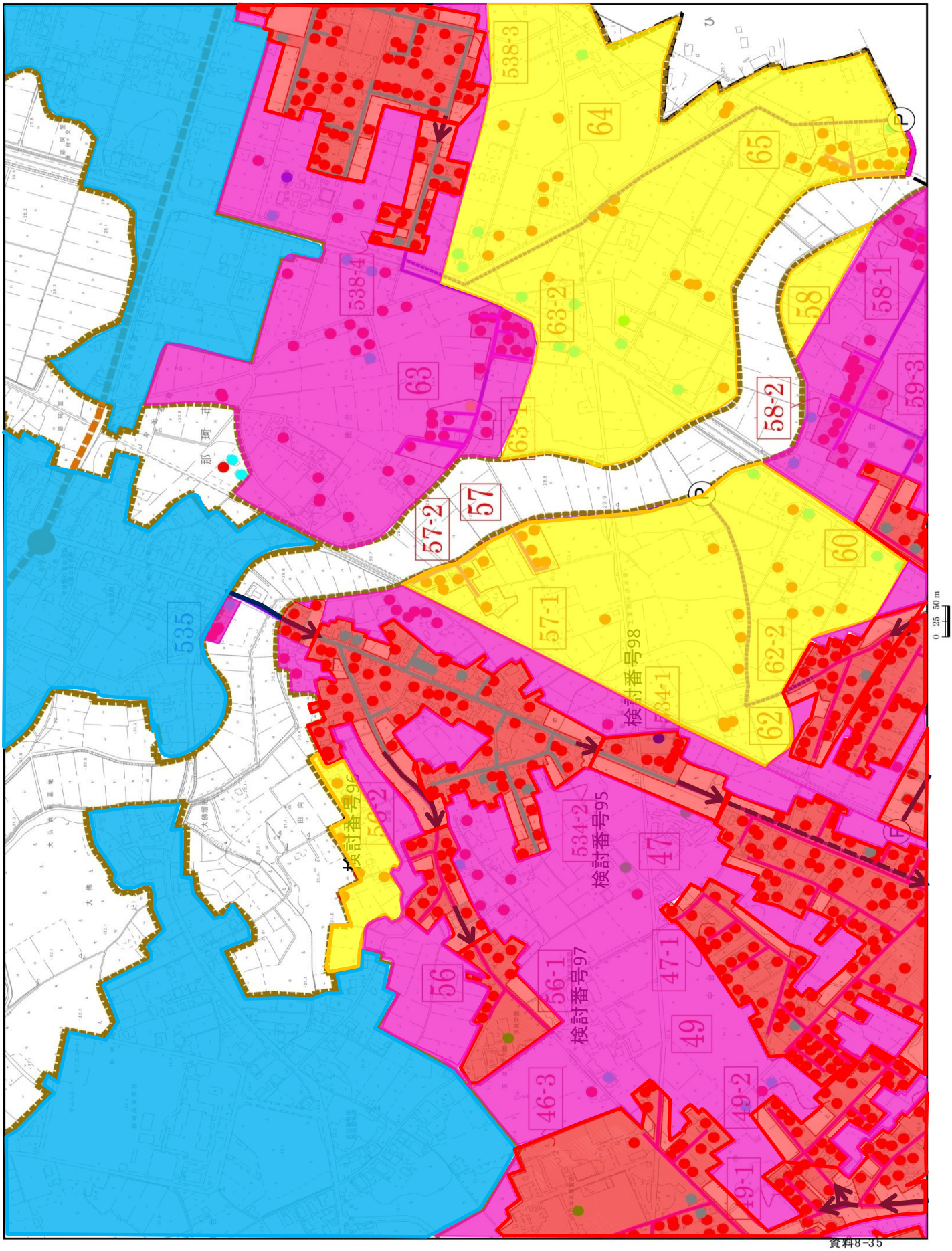

52-1[検討番号132]、52-2[検討番号131]、52-3[検討番号130]、52-4[検討番号136]、53-1[検討番号101]、53-2[検討番号100]、53-3[検討番号100]、54-1[検討番号124]、54-2[検討番号125]、55-1[検討番号126]、55-2[検討番号127]、55-3[検討番号128]、61-1[検討番号113]、61-2[検討番号112]、61-3[検討番号122]、61-4[検討番号122]、61-5[検討番号112]、61-6[検討番号123]、

中台・津田

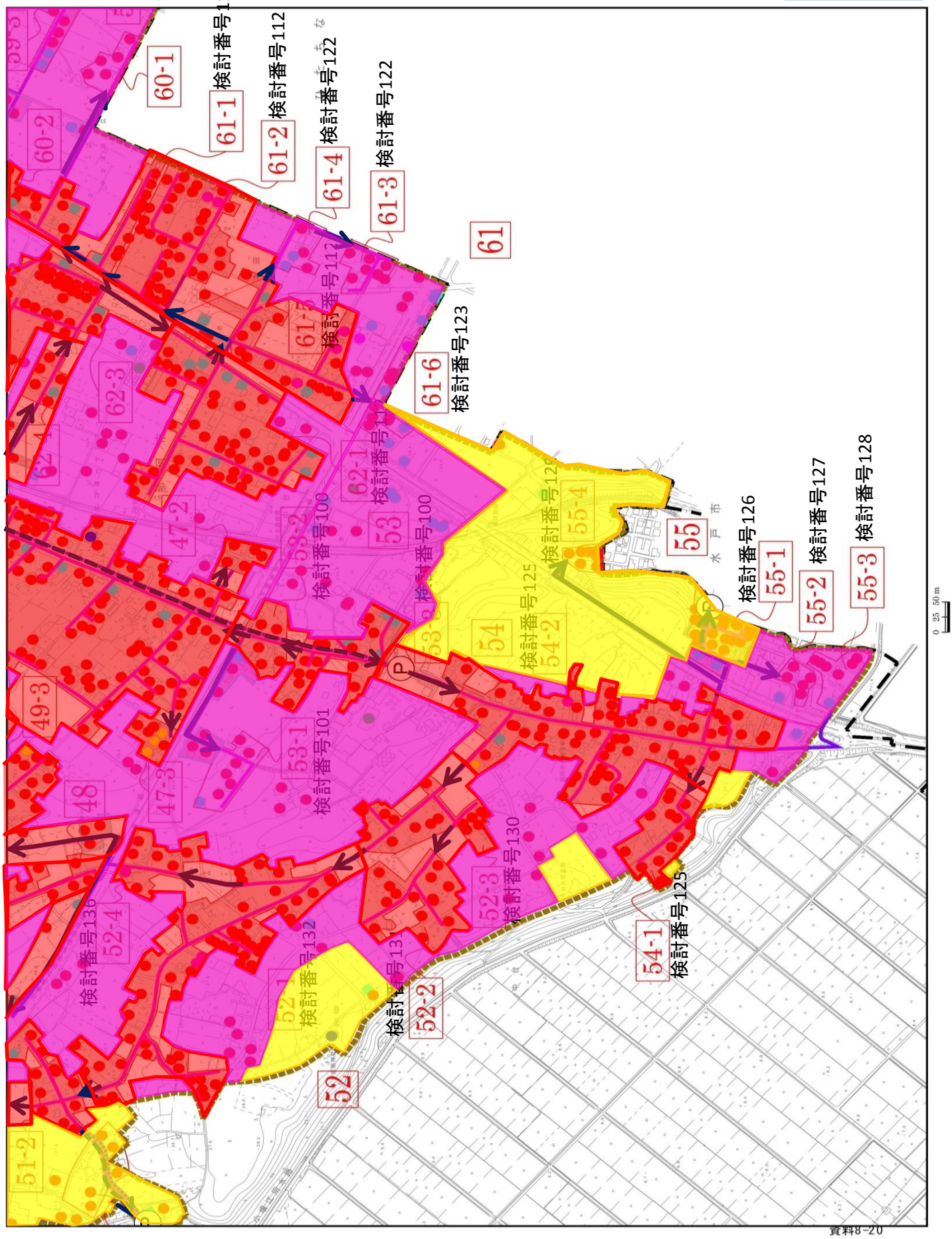

資料8-20

43-1[検討番号146]、43-2[検討番号146]、44-1[検討番号147]、44-2[検討番号148]、45[検討番号146]、46-1[検討番号143]、46-2[検討番号142]、46-3[検討番号141]、47-1[検討番号102]、47-2[検討番号103]、47-3[検討番号104]、48[検討番号137]、49-1[検討番号139]、49-2[検討番号140]、49-3[検討番号141]、50[検討番号135]、51-1[検討番号134]、51-2[検討番号133]、53-1[検討番号101]、53-2[検討番号100]、61-1[検討番号113]

中台・津田

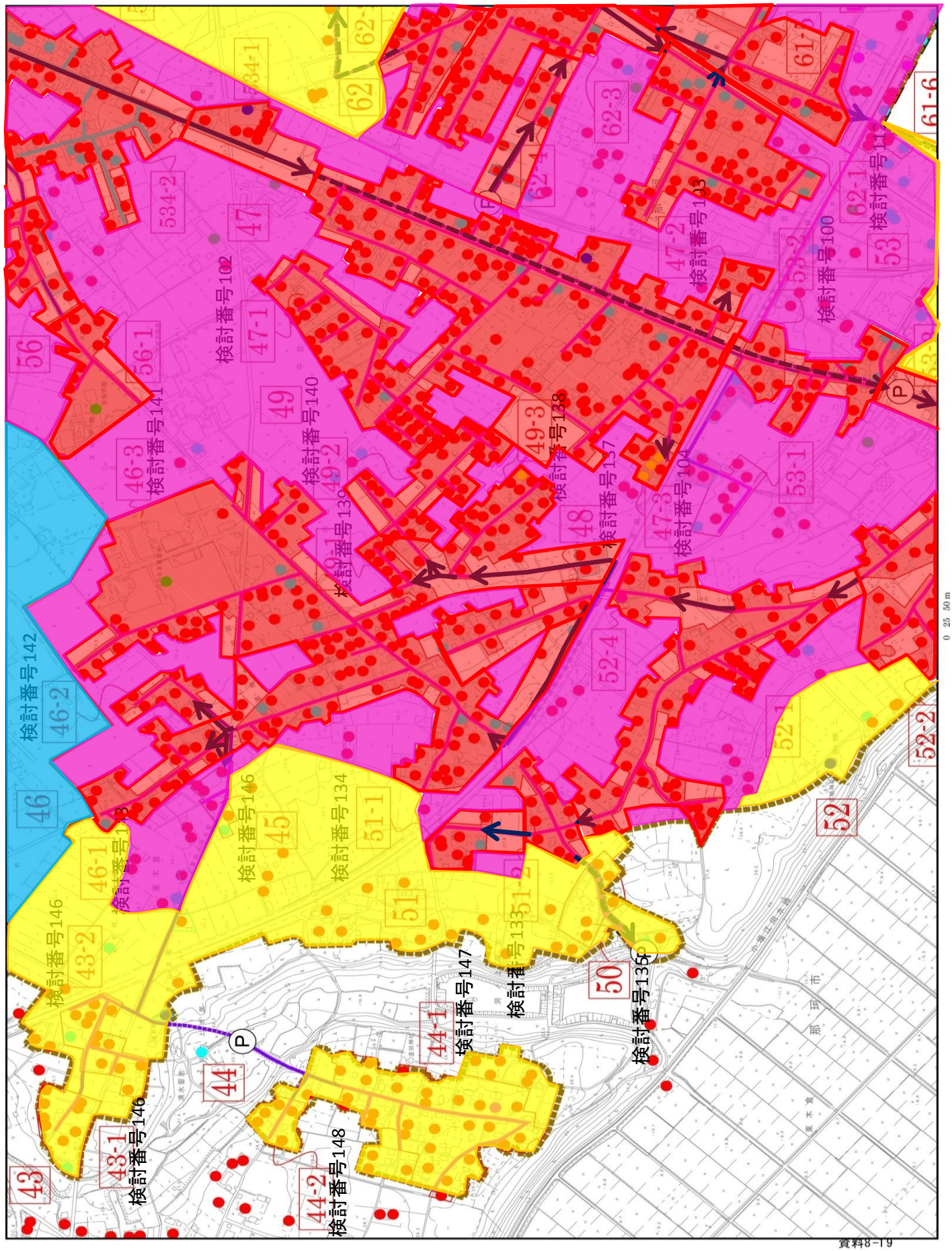

資料8-19

57-1[検討番号109]、57-2[検討番号109]、58-1[検討番号120]、58-2[検討番号119]、59-1[検討番号118]、59-2[検討番号117]、59-3[検討番号116]、60-1[検討番号113]、61-2[検討番号112]、62-1[検討番号110]、62-2[検討番号112]、62-3[検討番号106]、62-4[検討番号105]、65[検討番号155]

中台・津田・後台

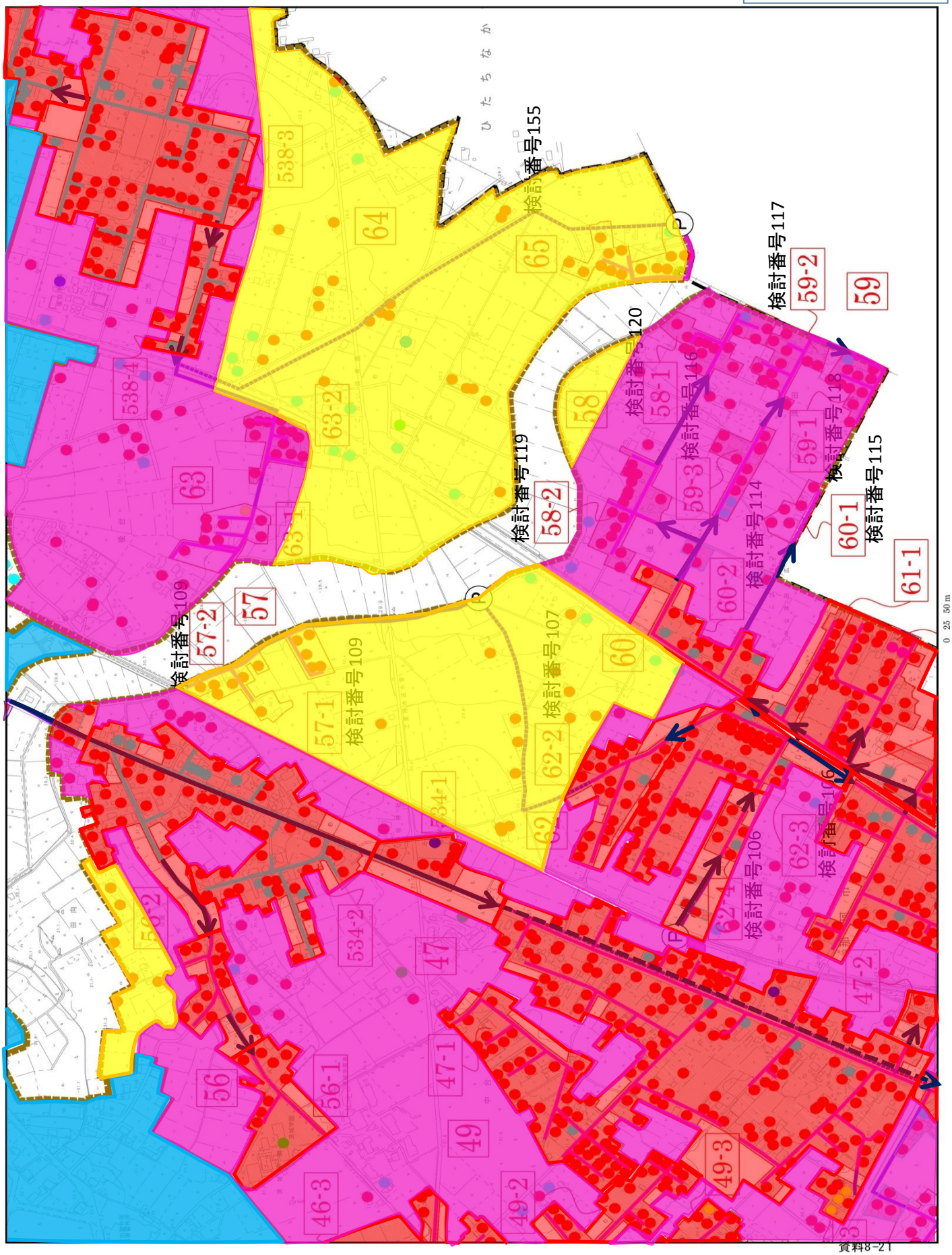

68[検討番号162]、68-2[検討番号163]、69[検討番号164]、540、541、542、546、547、538-1[検討番号150]、538-2[検討番号149]、538-3[検討番号151]、

後台・菅谷

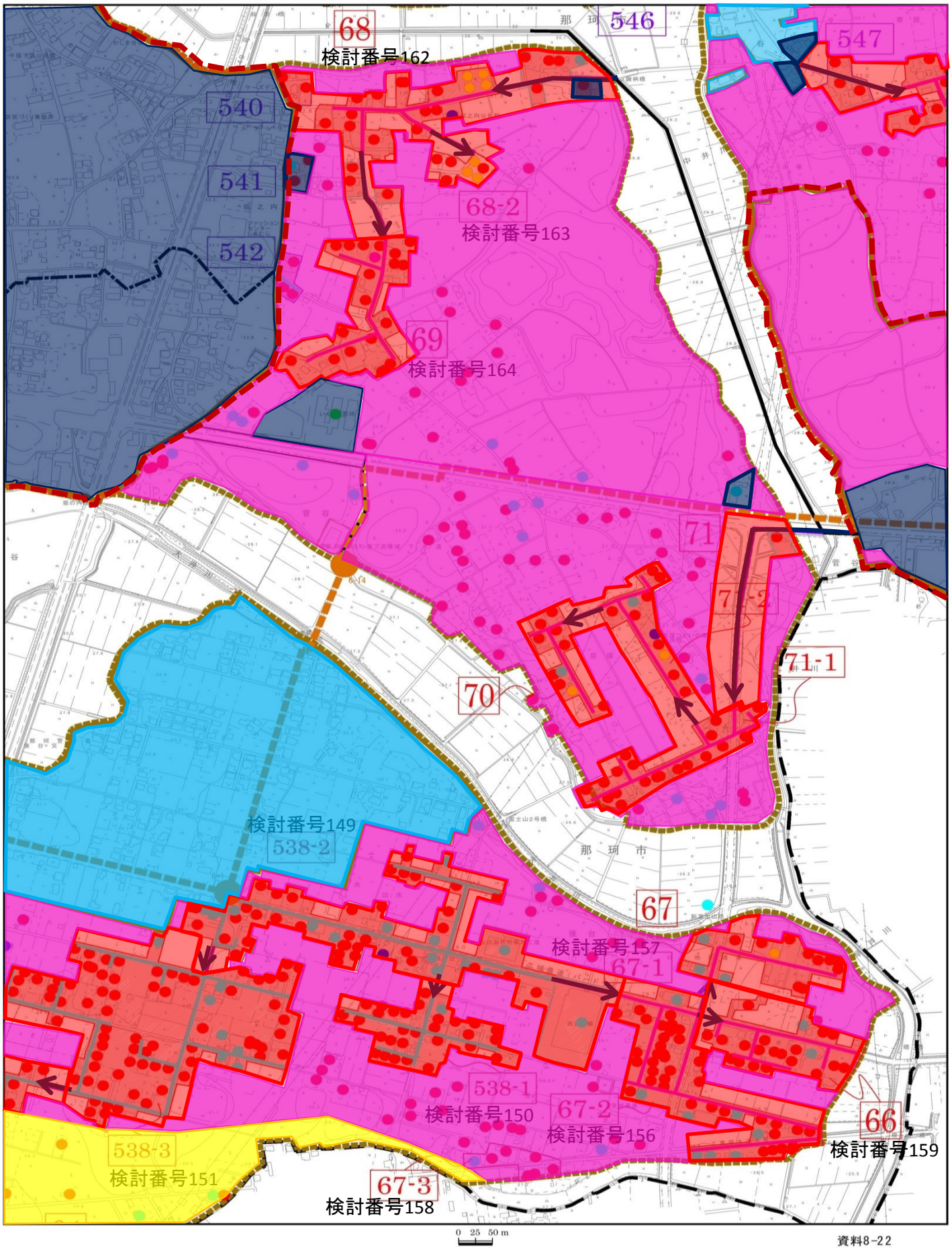

63-1[検討番号154]、63-2[検討番号153]、67-1[検討番号157]、67-2[検討番号156]、67-3[検討番号158]、70[検討番号161]、71-1[検討番号161]、71-2[検討番号161]、538-4[検討番号152]

後台・菅谷

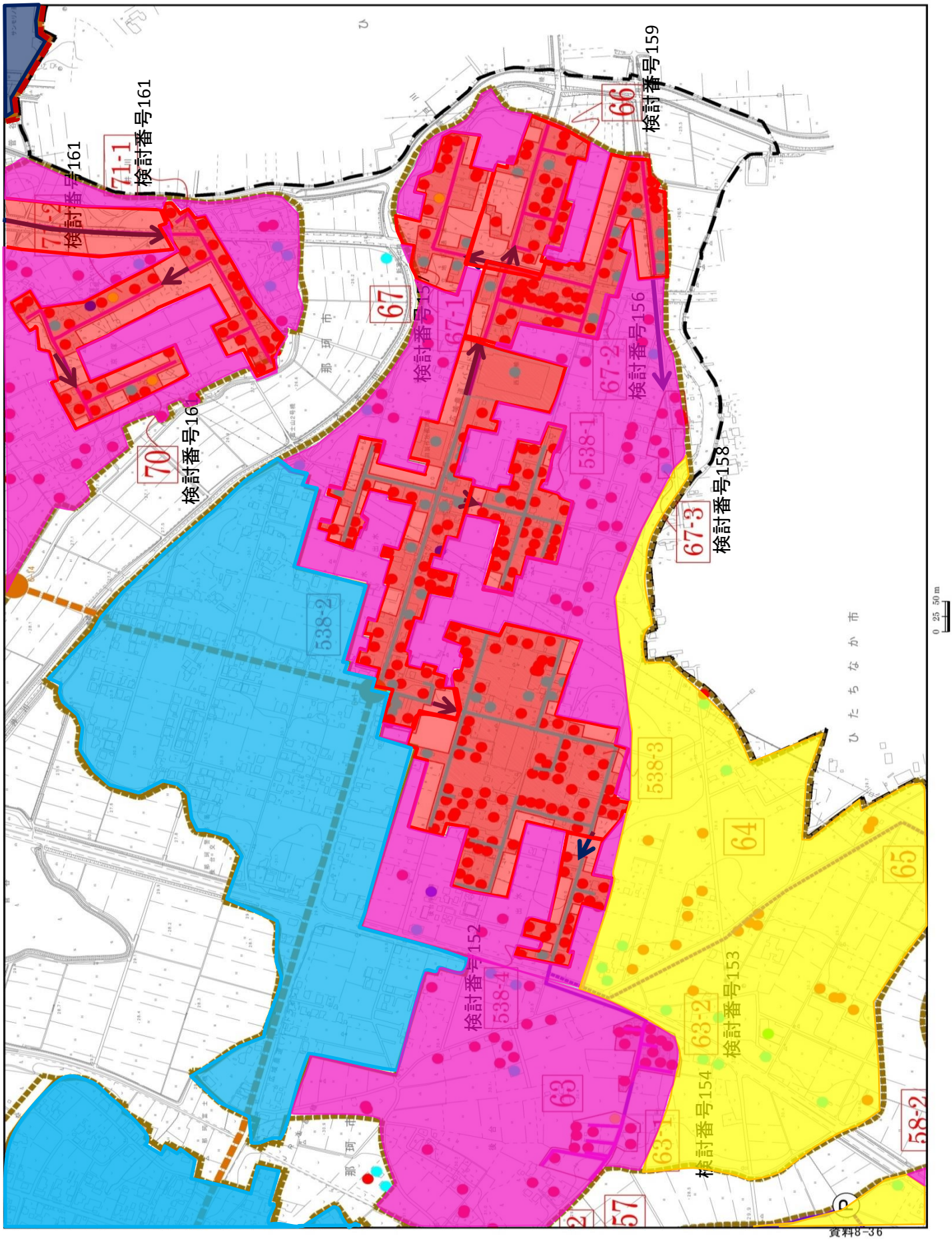

72[検討番号168]、73[検討番号168]、74-1[検討番号166]、74-2[検討番号169]、546、547、548-1[検討番号165]、548-2、549、550

菅谷

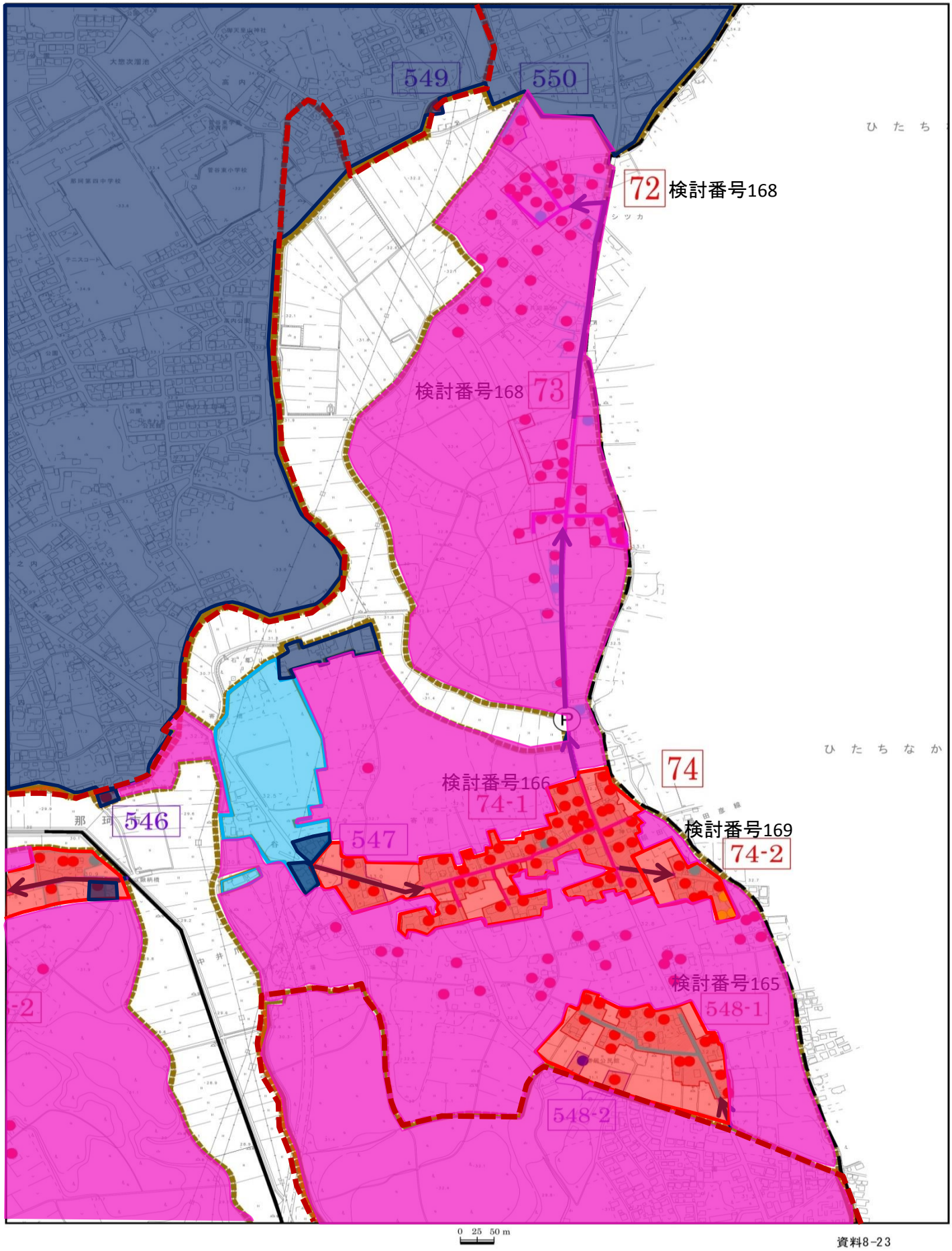

75[検討番号178]、76-1[検討番号182]、76-2[検討番号181]、76-3[検討番号180]、76-4[検討番号185]、76-5[検討番号190]、76-6[検討番号179]、76-7[検討番号183]、76-8[検討番号191]、77-1[検討番号188]、77-2[検討番号187]、77-3[検討番号186]、77-4[検討番号185]、77-5[検討番号184]、78[検討番号189]、79、80[検討番号194]、81-1[検討番号195]、81-2[検討番号195]、82[検討番号195]

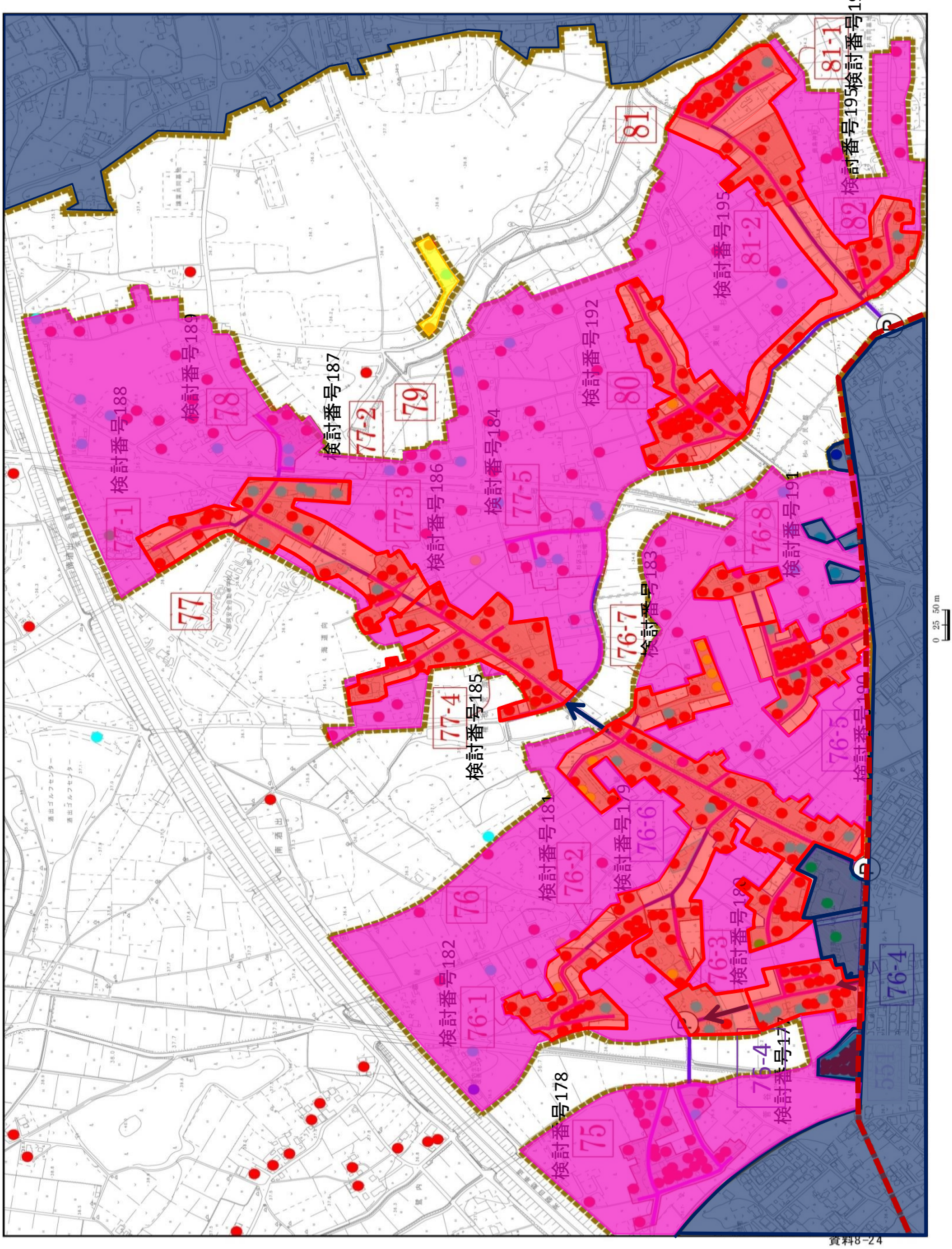

資料8-24

531[検討番号176]

福田・後台

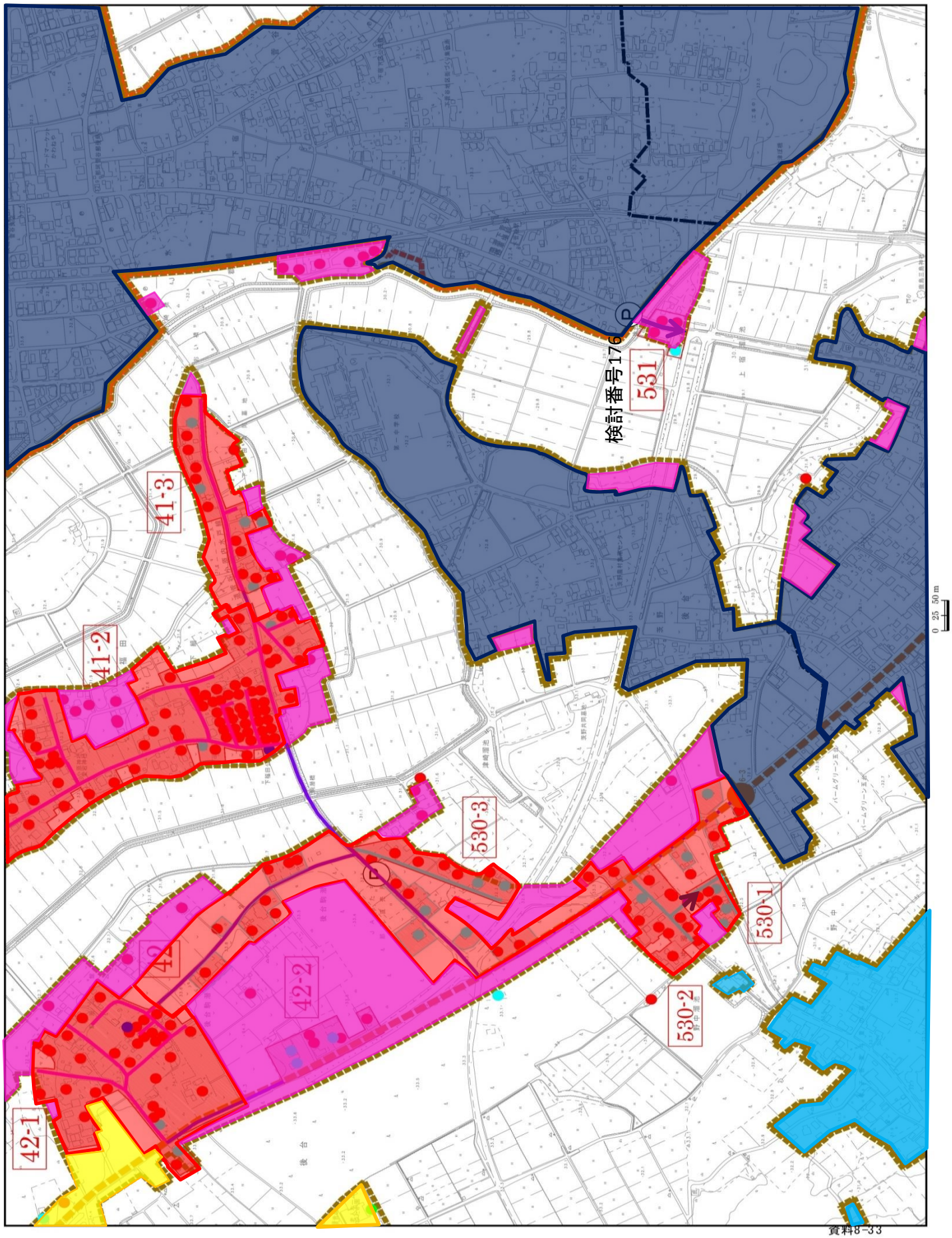

資料8-33

510、511、512、513、

平野・中里

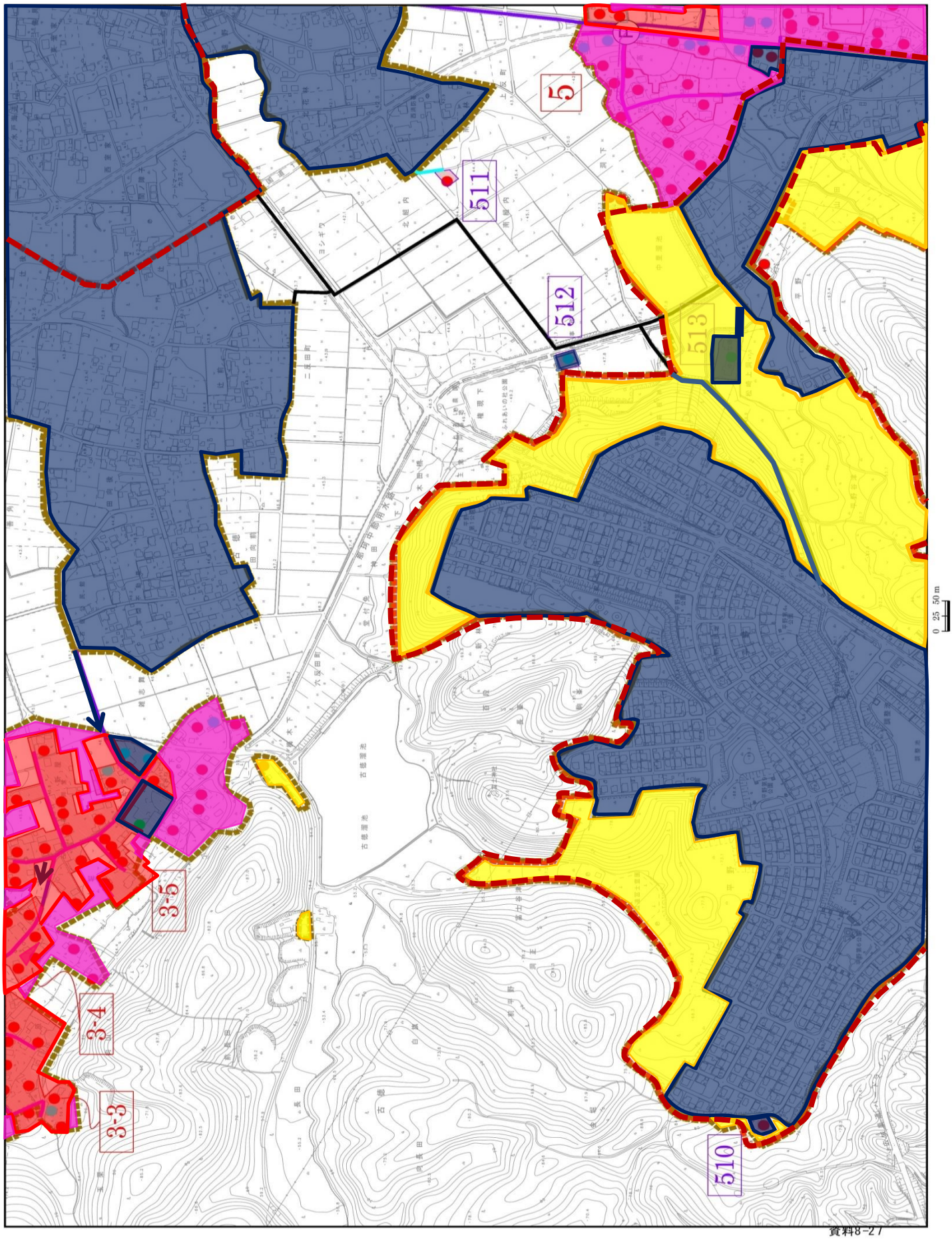

資料8-27

511,512,513,515,570

中里・平野

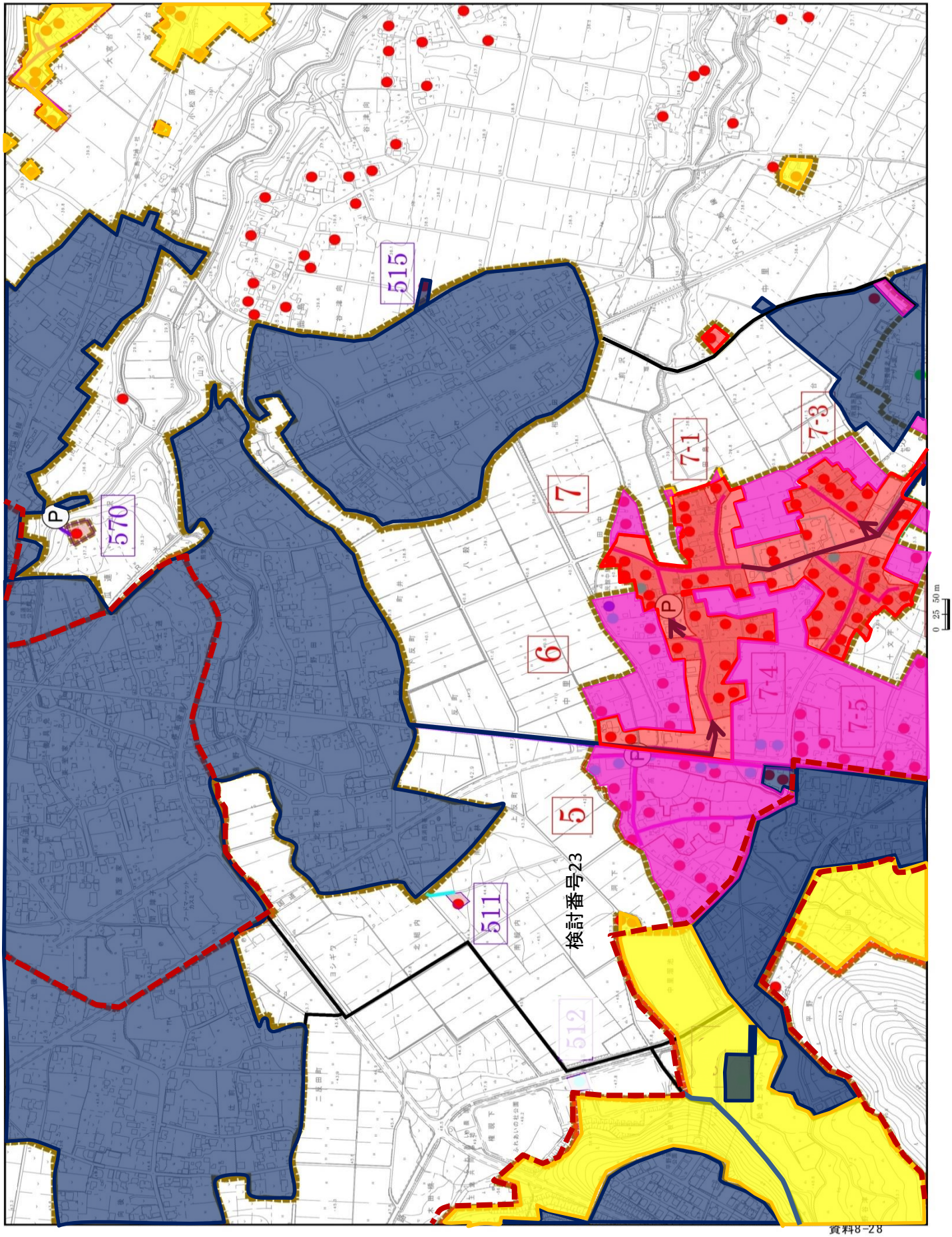

資料8-28

菅谷・福田・杉・鴻巣

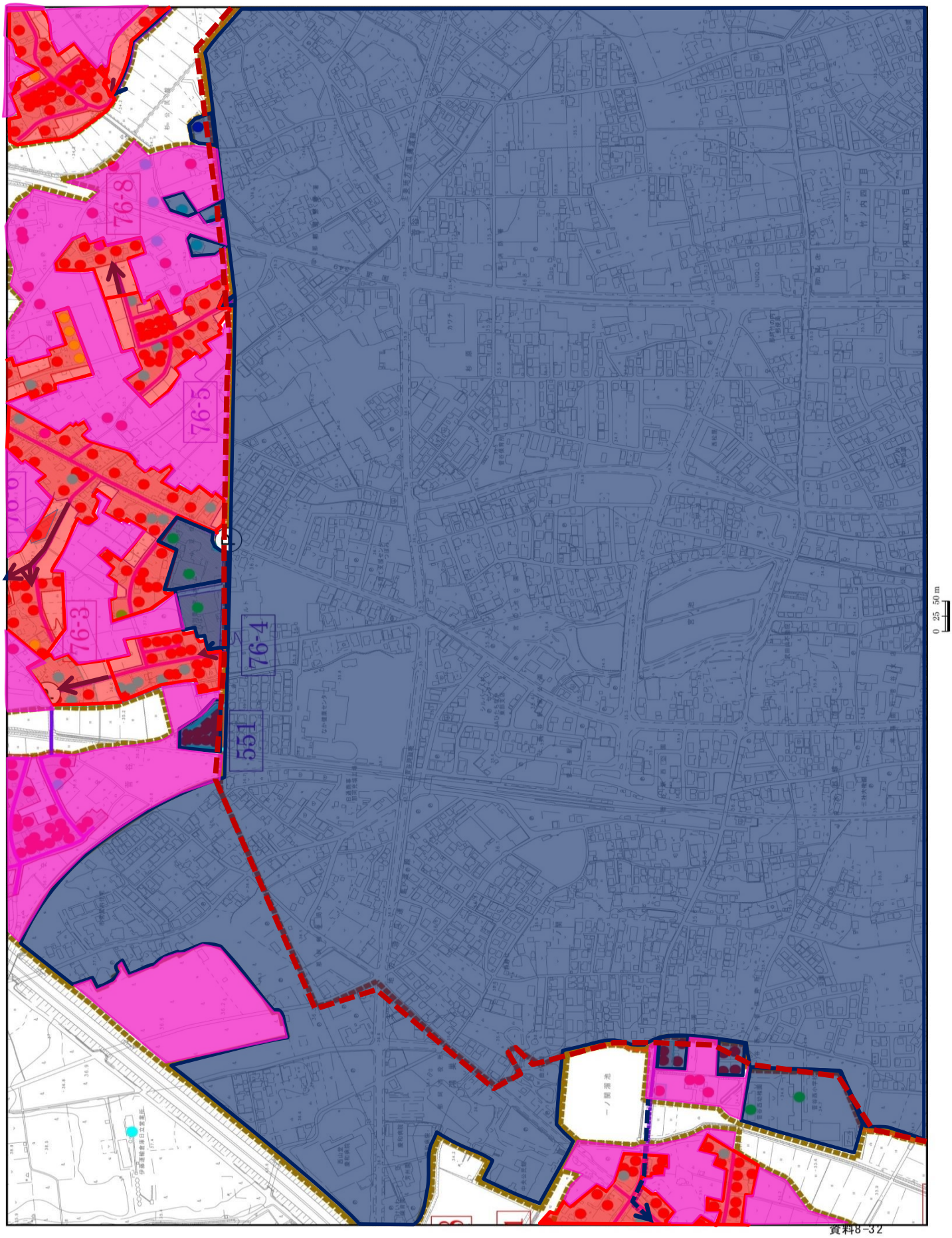

資料8-32

555、556、557、559、561、562、563、565、566、

杉・堤・横堀

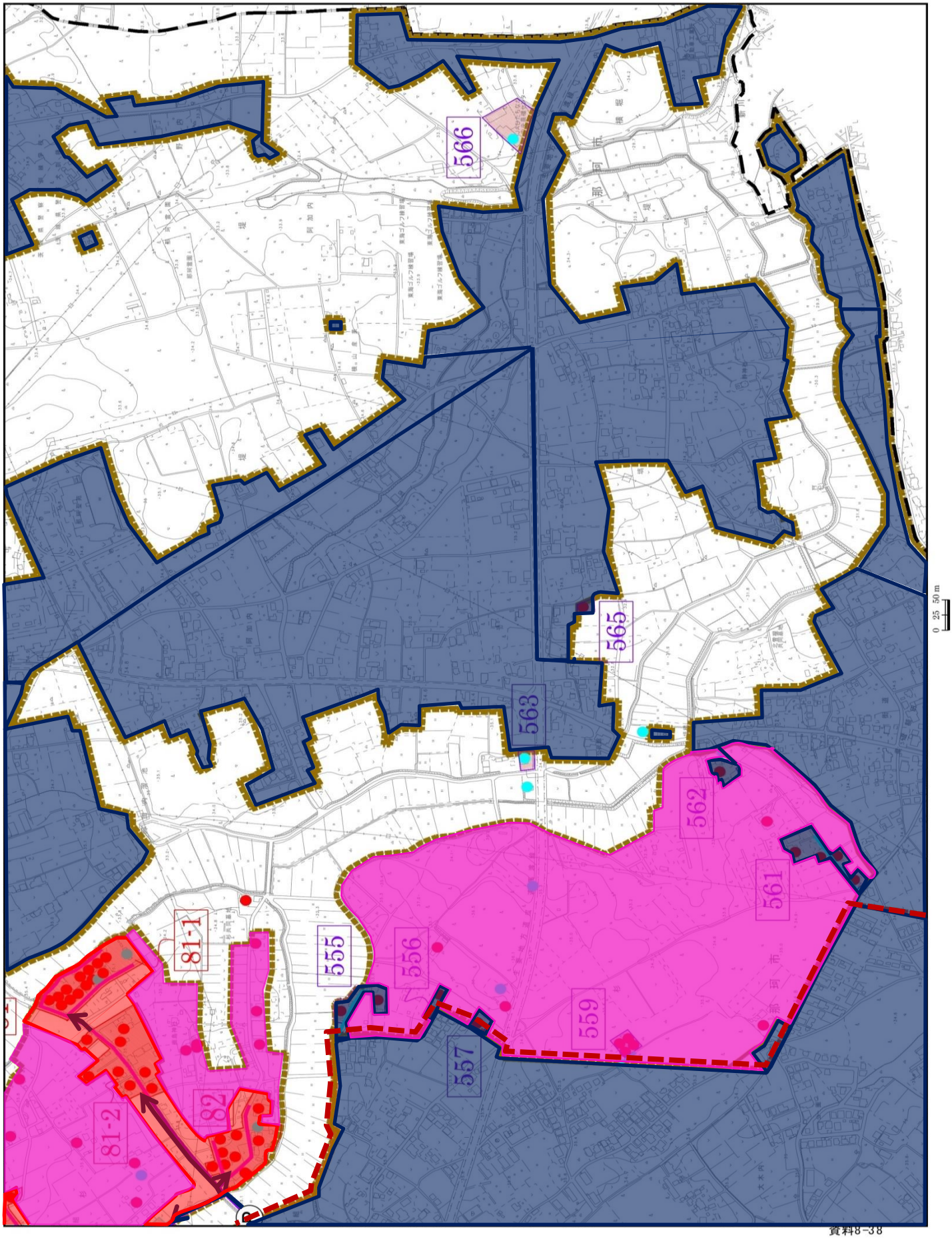

資料8-38